



広報

ARTA

あなたと町政をつなぐ「広報有田」

組学級目標
助けあひ



FEB. 2026
No. 240

今月の PICK UP NEWS !!

広報有田
FEB. 2026
No. 240

2



有田工業高校生 大活躍 小林知史さん 学生最優秀賞 放送部 コンテスト初優勝

有田工業高校のセラミック科3年の小林知史さんが第5回日本和文文化グランプリ工芸・美術部門／陶磁で学生最優秀賞を受賞しました。また、同校の放送部が第47回九州高校放送コンテストラジオ番組部門で優勝しました。

小林さんは東京出身で、陶磁器について学ぶため地域みらい留学を活用し入学。学校生活の中で培ったスキルや集中力を発揮して渾身の作品を作り上げ、大学生なども出展するなかで学生最優秀賞を受賞されました。

放送部においては12月の第47回九州高校放送コンテストのラジオ番組部門で、部員が一致団結して制作したラジオドラマ「潮風の記憶」が優勝を果たしました。ラジオ部門の優勝は九州大会では県勢初という快挙です。（作品は上記二次元コードから聴くことができます）



1 小林さんと放送部員。/ 2 「人間国宝を目指し、今後も頑張ります」と語る小林さん。/ 3 和気あいあいの放送部。部員の長圭姫さん（中樽・写真最左）は「アットホームな部活です。部員募集中です」と話されました。

目次

- 3 まちの話題
- 4 アリタ・マシュマロ・クリスマス
- 5 有田町二十歳のつどい
- 6 有田町人事行政運営等の状況を公表します
- 8 農業委員会からのお知らせ
- 10 令和7年度明るい選挙啓発ポスターコンクール審査結果
- 11 ありた子育て LIFE
- 12 確定申告
- 15 行政ナビ
- 22 マイセンの空から
- 23 中学校統合を考える
- 24 第22回有田雛のやきものまつり
- 25 地域包括支援センターだより
- 26 暮らしのカレンダー
- 27 図書館からこんにちは
- 28 情報ステーション
- 30 3市町広域連携企画
- 32 お誕生日おめでとう
- 33 ありた春フェス

今月の表紙

森川海人くんを交え
記念撮影。森川海人くんは「かわい



い！」と児童たちに大好評でした。

（3ページ関連記事掲載）

〔発行〕 有田町総務課

〒849-4192

佐賀県西松浦郡有田町立部乙2202番地

TEL 0955-46-2111 / FAX 0955-46-2100

URL <https://www.town.arita.lg.jp/>

〔印刷〕 有限会社 大宅印刷

12/10 クリエイティブレジデンス有田 最終発表会に2人が臨む

オランダ在住のアーティストやデザイナーの受け入れを行うクリエイティブレジデンス事業の最終発表会が、有田焼酎団地協同組合会館で開催されました。3カ月間有田に滞在した2人のクリエイターが、窯元で制作した作品の展示や、有田で得た経験を発表。会場には関係者など約50人が集まり、有工生からはものづくりへのアドバイスを求める質問もありました。



▲発表者のオクターヴ氏（写真左端）、ジョナサン氏（右から2番目）は有田での活動を通して感じた発見などを語りました。

12/5 新嘗祭 佐賀県知事を訪問 宮内庁への献納を知事へ報告

宮中行事「新嘗祭」に供される新米「夢しずく」を献納した古川法秋さん、君江さん夫妻（北ノ川内）が県庁を訪問し、山口知事へ行事が無事に終了したことを報告しました。古川さんは無事に納められたことへの安堵の気持ちや地域の方々をはじめとした関係者への感謝の言葉を述べられ、同じほ場で収穫された新米2kgを贈呈されました。



▲ご夫妻は10月22日には皇居へ赴き、天皇陛下から御会釈を賜られました。

1/15 森川海人っ教室 大山小学校5年生 森林を学ぶ

伊万里有田地区森林・林業協議会による「森川海人っ教室」が行われ、大山小学校5年生が森林について学びました。伊万里農林事務所職員が、県および町内の森林の状況や、森林が持つ役割についてクイズを交えながら分かりやすく説明しました。また、授業途中には事業のマスコットキャラクター「森川海人くん」も登場し、大いに盛り上がりました。



▲児童たちは目を輝かせながらも、迫力のあるチェーンソーにおそろおそろ触れていました。

1/4 新春歩く会 新年の風浴び 有田歩き

町スポーツ推進委員会主催の新春歩く会が開催され、町内外から115人が参加しました。有田赤坂球場を出発し竜門ダムを折り返し地点とする往復約9kmと、ダム手前で折り返す約6kmのコースが設定され、体力に合った道のりを選んで歩きました。初参加の方も多く心地よい風を感じながら健康的な新年のスタートを切りました。



▲参加した方は、「参加賞のお米もいただき、友達との会話も弾んで、心も身体も温まりました」と話されました。



ARITA Marshmallow CHRISTMAS

アリタ・マシュマロ・クリスマス

2025



冬の有田を彩る風物詩「アリタ・マシュマロ・クリスマス」が昨年12月に開催され、アリタセラに巨大なマシュマロツリーが出現しました。

12月13日、14日、20日、21日にクリスマスマーケットが開催され、毎年好評のマシュマロ狩りや焼きマシュマロ体験、有田焼のカップを使ったミニマシュマロツリー作りなどに加え、素焼きの器を板に載せて走る「サラサンタレース」が登場し、多くの来場者が楽しみました。また、特別企画として人間国宝の器でクリスマスディナーが楽しめる「国宝ディナー」が開催され、参加者は、器の美と技に触れながら佐賀の旬の食材で作られた料理を堪能しました。

ステージイベントでは、磁器太鼓の演奏や町内の児童生徒によるダンス、碗琴などの演奏が行われました。夜には、有名DJによるパフォーマンスが行われ、ファイナールでは冬の夜空に花火が打ち上げられるなど、前回以上の盛り上がりを見せました。



有田中学校区

はたち 二十歳の つどい

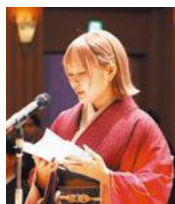

令和8年有田町二十歳のつどいが1月3日に焔の博記念堂で執り行われ、141人が出席しました。会場には、華やかな振袖や、真新しいスーツに身を包んだ参加者が集まり、友人との再会を喜ぶ声や笑顔があふれました。

式典では、池田琴美さん（岳）が二十歳の誓いを、松尾結佳さん（外尾町）が答辞を述べられ、社会人としての決意と家族、友人への感謝の気持ちを新たにしました。また、中学時代の恩師が、当時を振り返りながら成長した二十歳の方々を激励し、祝福しました。



西有田中学校区

③退職手当（令和7年4月1日現在）

区分		勤続 20 年	勤続 25 年	勤続 35 年	最高限度額	定年前早期退職特別措置	1 人当たり平均支給額（令和6年度）
自己 都合	町	月分 19.6695	月分 28.0395	月分 39.7575	月分 47.709	% 2 ～ 20	千円 7,127
		19.6695	28.0395	39.7575	47.709	2 ～ 45	—
	国	19.6695	28.0395	39.7575	47.709	2 ～ 20	20,412
勸奨・ 定年	町	24.586875	33.27075	47.709	47.709	2 ～ 20	—
	国	24.586875	33.27075	47.709	47.709	2 ～ 45	—

（7）特別職の報酬の状況（令和7年4月1日現在）

区分	給料	報酬	期末手当		
			6 月期	12 月期	合計
町長	円 777,000	円	月分 1.725	月分 1.725	月分 3.45
	630,000		1.725	1.725	3.45
副町長			1.725	1.725	3.45
議長		324,000	1.725	1.725	3.45
副議長		269,000	1.725	1.725	3.45
議員		252,000	1.725	1.725	3.45

3．職員の勤務時間その他の勤務条件の状況▶

（1）職員の勤務時間（一般職の標準的なもの）

1 週間の 勤務時間	開始時間	終了時間	休憩時間
38.75 時間	午前 8 時 30 分	午後 5 時 15 分	午後 0 時 から 午後 1 時 まで

（2）年次有給休暇の取得状況 ※対象職員は全期間を在職した町長部局の職員

総付与日数 (A)	総使用日数 (B)	対象職員数 (C)	平均取得日数 (B)/(C)	取得率 (B)/(A)
日 4,601	日 1,565	人 121	日 12.9	% 34.0

（3）時間外勤務および休日勤務等の状況

時間外・休日 勤務総時間数	職員 1 人当たりの 時間外勤務平均時間数
時間 8,733	時間 67.0

4．職員の分限および懲戒処分の状況▶

（1）分限処分（令和6年度）

区分	降任	免職	休職	降給	合計
勤務成績が良くない場合	人 0	人 0	人 0	人 0	人 0
心身の故障の場合	0	0	2	0	2
職に必要な適格性を欠く場合	0	0	0	0	0
職制、定数の改廃、予算の減少により 廃職、過員を生じた場合	0	0	0	0	0
刑事事件に関し起訴された場合	0	0	0	0	0
合計	0	0	2	0	2

（2）懲戒等処分（令和6年度）

該当なし

5．職員のサービスの状況▶

（1）営利企業等の従事許可の状況

該当なし

6．職員の研修および勤務成績の評定の状況▶

（1）研修の状況

区分	研修内容	受講者数
階層別研修	新規採用職員、新任係長、新任課長など	人 81
派遣研修	市町村振興協会、町村会、日本経営協会など	28
実務研修	パソコン研修など（階層別、派遣以外）	254
合計		363

（2）勤務成績の評定の状況

勤務成績は、勤務実績および懲戒処分等の有無により決定しています。

7．職員の福祉および利益の保護の状況▶

（1）健康診断の実績（令和6年度）

区分	対象者数	受診者数	受診率
職場定期健診	人 185	人 126	% 96.18
人間ドック等		54	100

（2）福利厚生事業（令和6年度）

助成の種類	内容	実績
有田町職員厚生費 補助事業による助成	職場定期健診のオプション検査受診者に対し、個人負担額の 1/5 を上限に助成	人 25

（3）勤務条件に関する措置の要求の状況（令和6年度）

該当なし

（4）不利益処分に関する審査請求の状況（令和6年度）

該当なし

有田町人事行政の運営等の 状況を公表します

詳しくは▶
総務課 ☎ 46・2111

1. 職員の任免および職員数に関する状況▶

(1) 職員の競争試験の状況 (令和6年度)

区分	申込者数	受験者数 (A)	最終合格 者数 (B)	競争率 (A)/(B)
一般事務	人 19	人 16	人 4	倍 4.00
土木	0	-	-	-
土木 (社会人経験者)	0	-	-	-
保健師	7	7	3	2.33
保育士	2	2	1	2.00
合計	28	25	8	3.13

(2) 採用者数 (令和6年度)

区分	男性	女性	計
一般事務	人 2	人 0	人 2
保健師	0	2	2
保育士	0	1	1
合計	2	3	5

(3) 退職者数 (令和6年度)

区分	男性	女性	計
定年退職	人 0	人 1	人 1
勧奨退職	0	0	0
その他	5	3	8
合計	5	4	9

2. 職員の給与の状況▶

(1) 人件費の状況 (令和6年度普通会計決算額)

住民基本台帳人口 (R7.3.31 現在)	歳出額	実質収支	人件費
人 18,398	千円 14,479,150	千円 478,394	千円 1,522,979

※人件費には、特別職の職員（町長や町議会議員、各種委員会など）、会計年度任用職員の給与（給料及び手当）や報酬を含みます。
※普通会計とは、一般会計と特別会計のうち公営事業会計（上・下水道等の公営企業会計及び国民健康保険事業特別会計等）以外の会計を統合して一つの会計としてまとめたものです。

(2) 職員給与費の状況 (令和6年度普通会計決算額)

職員数 (A)	職員給与費				1人当たり 平均給与額 (B)/(A)
	給料	職員手当	期末・ 勤勉手当	計 (B)	
人 150	千円 538,472	千円 74,303	千円 241,676	千円 854,451	千円 5,696

※職員数は、一般職の職員（特別職、会計年度任用職員以外）の令和6年4月1日現在の人数です。
※職員手当は退職手当を除いた額です。
※給与費には再任用短時間勤務職員の給与費が含まれていますが、職員数には含まれていません。

(3) 職員の平均給料月額および平均年齢の状況 (令和7年4月1日現在)

区分	有田町 (平均)		国 (平均)	
	給料月額	年齢	給料月額	年齢
一般行政職	円 334,500	歳 43.4	円 332,237	歳 41.9
技能労務職	308,500	54.0	294,567	51.3

※一般行政職とは、一般職のうち、税務職や福祉職、保健職、教育職、企業職を除く職員です。
※国の数値は、「国家公務員給与等実態調査」（人事院）によるものです。

(4) 職員の初任給（給料）の状況 (令和7年4月1日現在)

区分		有田町	国
一般行政職		円	円
	大学卒	214,100	220,000
	高校卒	188,100	188,000
技能労務職	高校卒	185,700	-

(5) 職員の経験年数別・学歴別平均給料月額状況 (令和7年4月1日現在)

区分		経験年数 10 年	経験年数 15 年	経験年数 20 年
一般行政職		円	円	円
	大学卒	283,233	325,325	354,300
	高校卒	247,267	283,567	337,100
技能労務職	高校卒	-	-	306,000

(6) 職員の手当の状況

① 期末・勤勉手当 (令和7年4月1日現在) ※職制上の段階や職務の級による加算措置があります。

区分		期末手当	勤勉手当	区分		期末手当	勤勉手当
町	6 月期	月分 1.25	月分 1.05	国	6 月期	月分 1.25	月分 1.05
	12 月期	1.25	1.05		12 月期	1.25	1.05
	合計	2.50	2.10		合計	2.50	2.10

② 時間外勤務手当

区分	支給 総額	職員 1 人当たり の平均支給年額
令和 5 年度	千円 23,383	千円 273
令和 6 年度	27,901	205

安心して豊かな老後を 農業者年金

国が支える
安心が大きくなる

農家のことを知り尽くした農家のための年金です



農業者年金は、農業者の老後の生活の安定とともに、認定農業者など一定の条件を満たす農業者の保険料補助（政策支援）を通じて担い手の確保・育成を図る政策年金です。

老後の備えは国民年金プラス農業者年金が基本です！

年金は家族一人ひとりについて準備することが大切です！

■農業に従事されている方が加入できます

60歳未満の国民年金の第1号被保険者または、60歳以上65歳未満の国民年金の任意加入者で、年間60日以上農業に従事する方が加入できます。

農地を持っていない農業者や、配偶者や後継者などの家族農業従事者も加入できます。脱退は自由です。それまでに支払った保険料は将来、年金として受け取れます。

■年金資産は安全かつ効率的に運用しており、少子高齢化に強い年金です

自分が必要とする年金額の目標に向けて、保険料を自由に決められ（月2万円～6万7千円）、経営の状況や老後設計に応じていつでも見直せて、35歳未満の方は、月額1万円から加入できます。

また、認定農業者で青色申告をしている方や、その方と家族経営協定を結んだ配偶者・後継者など一定の要件を満たす方には、保険料の国庫補助（月額最高1万円）があります。

■終身年金で80歳までの保障付きです

原則65歳から生涯受け取ることができます。仮に80歳前に亡くなられた場合でも、80歳までに受け取れる年金相当額を、遺族に死亡一時金として支給します。

昭和32年4月2日以降に生まれた方は、受給時期を選択できます。

（農業者老齢年金）65歳以上75歳未満（特例付加年金）65歳以上

■税制面で大きな優遇措置があります

支払った保険料は全額が社会保険料控除の対象となり、所得税、住民税が節税になります。

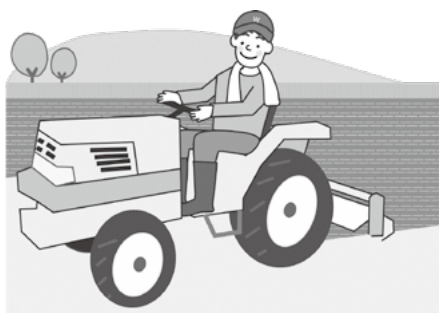

農業委員会からの

お知らせ

詳しくは▶農業委員会事務局（農林課）
独立行政法人農業者年金基金
<http://www.nounen.go.jp/>

☎ 46・5616
☎ 03・3502・3942



農地や農業に関するご相談は農業委員会へ

- 農業委員会は、農地の利用に関する活動を行っています。農業委員会は、農業委員9人と農地利用最適化推進委員8人で構成されます。農地に関するご相談は近隣の農業委員、農地利用最適化推進委員にお気軽にお問い合わせください。
- ・ 農地の権利移動（貸し借り、売買等）に対する審査、決定に関する事
 - ・ 農地の転用に関する審査、決定に関する事
 - ・ 遊休農地の発生防止、解消に関する事
 - ・ 農地の有効利用（農地のあつせん、利用調整）に関する事
 - ・ 認定農業者の育成、支援に関する事
 - ・ 農地の利用に係る紛争等の調整に関する事
 - ・ 農業者年金加入促進に関する事
 - ・ 全国農業新聞普及に関する事

農地を農地以外の用途で使う場合は転用手続きが必要です

- 農地は大切な食料の供給基盤です。一度農地以外に転用すると元に戻すことが難しいことから事前の手続きが必要で、違反転用などについては罰則も規定されています。
- 【例】違反転用は3年以下の懲役または300万円以下の罰金
- 無断転用や転用許可に係る事業計画どおりに転用していない場合は、農地法に違反することになり、工事の中止や現状回復の命令が出される場合があります。自己所有の農地でも、許可なく貸借や所有権の移転、転用はできません。
- 農地転用等の許可申請の受付は、町の農業委員会で行っています。
- ◎〔農地法3条許可〕
耕作目的の農地の貸借や、所有権の移転などの権利移動
 - ◎〔農地法4条許可〕
自己所有の農地を宅地、駐車場、植林地などへ転用
 - ◎〔農地法5条許可〕
宅地化などの転用目的で農地を非農家などへ権利移動

農地管理の徹底

農地は、一度耕作をやめてしまえば、再び農地に復旧することが難しくなります。

また、管理されていない農地は雑草などが茂り、病害虫の発生、有害鳥獣の隠れ場所、ごみの不法投棄などを助長し、隣接耕作者の営農に支障を及ぼします。

農地の所有者または耕作者の方は、隣接（周辺）営農者へ迷惑をかけないように適正管理をお願いします。

現地調査・農地パトロール

農業委員会は、農地転用許可申請があった場合、申請農地の周囲の状況について調査を行います。

また、遊休農地や農地の無断転用の実態を把握するため、年間を通して農業委員・農地利用最適化推進委員による農地利用状況調査を実施しています。

皆さまのご理解、ご協力をよろしくお願いいたします。



令和7年度 明るい選挙啓発ポスターコンクール 審査結果

（公財）明るい選挙推進協会は、明るい選挙啓発事業の一環として、小学生から高校生までを対象に「明るい選挙啓発ポスターコンクール」を実施しました。町における応募者は、小学生14人、中学生4人、高校生7人でした。

町審査により特選3点、入選7点、県審査により特選3点、入選1点が入賞しました。入賞作品10点をご紹介します。（敬称略）

※賞の表記は次のとおりです。

（**特**：県特選 **入**：県入選 **特**：町特選 **入**：町入選）

詳しくは▶選挙管理委員会事務局（総務課内） ☎ 46・2111



特
有工3年 江口琴菜



特**入**
有工1年 吉峯慶



特**入**
有中3年 田口朱那



入
中部小4年 大宅薫栄



特
有中2年 下村宗嗣



特
中部小5年 西山大暉



入
有工1年 岩永初音



入
中部小6年 川口寛太夫



入
有小2年 中島麻桜理



入
中部小1年 田代琉晴



里親ってなんだろう？

里親は、さまざまな理由で実の親と暮らせない子どもを温かな家庭に迎え入れ、養育する制度です。

里親が求められている理由

親の病気や障がい、死亡、貧困、虐待などにより、自分の家庭で暮らすことのできない子どもが、佐賀県には約 280 人います。そのような子どもたちの多くは、現在、乳児院や児童養護施設で暮らしています。そして、その子どもたちは自分のことをずっとみてる存在や安心感を得られる経験が不足しがちです。

子どもが明るく健やかに成長していくためには、温かい家庭が必要です。施設ではどうしても難しい家庭の温もり、それを与えていただけるのが里親です。

里親の種類

養育里親

家庭に戻れるまで、または自立するまでの期間（短期・長期）養育する里親です。

養子縁組里親

養子縁組を前提として、児童を養育する里親です。

専門養育里親

虐待や障がい等、専門的ケアを必要とする子どもを養育する里親です。

親族里親

親が死亡、行方不明等により、祖父母などの親族が養育する里親です。

里親になるための流れ

- ①里親支援センター「こねくと」へ相談
- ②里親研修（基礎研修）
- ③里親登録の申し込み
- ④里親研修（登録前研修）
- ⑤家庭訪問調査
- ⑥認定（知事が適否を審査）
- ⑦登録（里親としての登録）

里親支援センター 「こねくと」が開設しました



令和7年4月1日より、里親の支援を強化するため、新たに児童福祉施設として位置付けられた施設です。

説明会や研修など里親さんのサポートを行っています。

里親に関心のある方はどうぞご相談ください。



▲こねくと HP



☎ 0952・65・1165（平日 8 時 30 分～17 時 30 分）

ステップ1

申告会場へ行く前に！（自宅で行うこと）



- 事業所得（営業・農業）、不動産所得がある方は、収入と経費を計算した収支内訳書を作成してください。収支内訳書は町ホームページからダウンロードできます。



- 医療費控除を受ける方は、医療費通知を持参もしくは医療費控除の明細書を作成してください。

※収支内訳書、医療費控除の明細書が完成していないと申告の受付ができません。

- 青色申告、消費税の申告、譲渡の申告、住宅借入金等特別控除（1年目）、外国税額控除の方の申告は税務署でお願いします。



※税務署での受付には予約が必要です。

※インボイスの登録をされた方は、税務署で消費税の申告を3月31日（火）までに行ってください。

ステップ2

申告に必要なものを準備！（持参物）



●本人確認のため

- ・マイナンバーカードまたは、マイナンバー通知カードおよび運転免許証など

●収入確認のため

- ・（会社にお勤めの方や公的年金などを受給されている方は）源泉徴収票（原本）
- ・（営業、農業、不動産の事業収入がある方は）帳簿、収支内訳書、必要経費の領収書

※経費対象になる領収書などを科目ごとに仕分けして、合計額を計算したうえで持参してください。

※令和4年分の申告から取引を記録した帳簿書類の保存がない場合には、事業所得ではなく雑所得として取り扱うこともあります。

- ・雑所得（個人年金など）や一時所得（生命保険などの満期、解約など）の金額や必要経費などがわかる証明書

●控除確認のため

- ・医療費通知、医療費控除の明細書
- ・社会保険料（健康保険料、国民年金保険料など）の領収書 ※納付日と納付額が確認できるもの
- ・生命保険料、地震保険料の控除証明書（保険会社などから発行されます）
- ・障害者手帳、障害者控除対象者認定証、雑損控除や寄付金控除を受けるための領収書

●その他

- ・申告者ご本人名義の振込先金融機関の口座番号がわかるもの
- ・（お持ちの方は）税務署から送付された「確定申告のお知らせ」

納税には**便利**で**安全**な**振替納税**がおすすめです！

振替依頼書をオンライン（e-Tax）または書面で、納付の期限までに所轄の税務署へ提出してください。

確定申告

税務課からの お知らせ

～税務課より申告受付のお知らせ～

所得税・住民税の申告が始まります

詳しくは▶税務課 ☎ 46・2736

▼日時および会場

	期間	時間	申告会場
平日 受付	2月16日(月)～3月16日(月) (3月1日以外の土・日・祝日を除く)	9時～16時 (入場15時45分)	生涯学習センター南館1階 講習室 役場庁舎 町民ロビー
休日 受付	3月1日(日)	9時～15時 (入場14時45分)	生涯学習センター南館1階 講習室 役場庁舎 町民ロビー

●住民税 & 所得税確定申告が必要かチェック！

まずは確認！



スタート

令和8年1月1日現在
有田町に住んでいた

A 確定申告をする必要があります。

B 住民税の申告をする必要があります。役場で申告をしてください。

C 住民税の申告・確定申告をする必要はありません。

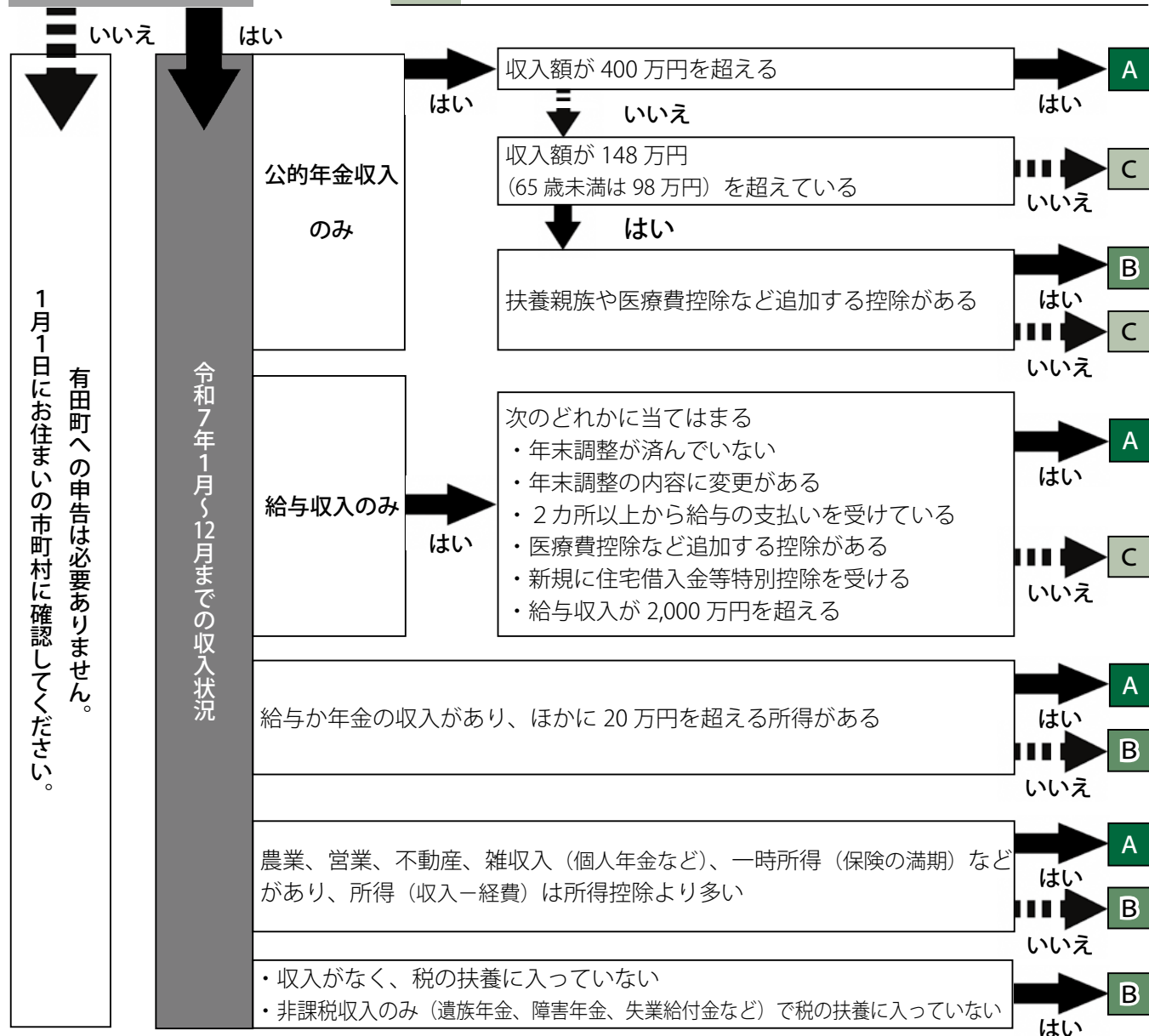

医療費控除を受けられる方へ

【医療費控除の計算】…次の計算式で算出した金額を医療費控除として**所得金額から差し引く**ことができます。

$$\boxed{\text{支払った医療費の額}} - \boxed{\text{保険等の補てん金額}} - \boxed{\text{総所得金額等の合計} \times 5\% \text{または} 10 \text{万円 (いずれか少ない方)}} = \boxed{\text{医療費控除額 (最高 200 万円)}}$$

【医療費控除の明細書】

医療費控除を受けるには、「医療費控除の明細書」の添付が必要です。明細書の様式は、国税庁や町のホームページからダウンロードできます。

○記入時の資料

「医療費通知（医療費のお知らせ）」…加入する健康保険組合などから発行されるものです。

○医療費通知（医療費のお知らせ）の送付時期

- ・国民健康保険 5～10月診療分が2月上旬、11～12月診療分が3月上旬（町が個人へ送付）
- ・後期高齢者医療 9～12月診療分が2月下旬（佐賀県後期高齢者医療広域連合が個人へ送付）
- ・協会けんぽ 1～9月診療分が1月下旬（協会けんぽが勤務先へ送付）

○医療費通知に記載されたもの以外は

領収書を「医療を受けた人」・「病院など」ごとに分け、集計金額を1年分を記入。

【医療費控除の注意点】

※医療費控除は、医療費の還付ではありませんのでご注意ください。

※スマホで申告をする場合、マイナポータル連携を利用すると、マイナンバーでデータが自動連携できます。

令和7年分の確定申告はご自宅から e-Tax で送信！

令和6年分の確定申告をした方のうち、約4人中3人の方がスマートフォンやパソコンを使ってe-Taxで申告しています。

令和7年分の確定申告は、ぜひご自宅から e-Tax をご利用ください。

確定申告書の作成は国税庁ホームページの「**確定申告書等作成コーナー**」をご利用ください。

スマホの方はこちら



作成コーナー



確定申告書等作成コーナーの操作方法

作成コーナー マニュアル



スマホ、パソコンなどの操作マニュアルを掲載！
※令和8年1月更新予定

動画で見る確定申告



後期
高齢者

所得税および町県民税の申告に関するお知らせ

1. 医療費控除のお知らせ

佐賀県後期高齢者医療広域連合では、「後期高齢者医療費のお知らせ」（9～12月診療分）を、2月末に送付します。

税の申告における医療費控除の手続きの際に、このお知らせを添付することにより「医療費控除の明細書」の記入を簡略化することができます。ただし、医療機関などからの請求が遅れているなどの理由で記載されていない内容がある場合は、別途領収書に基づいて「医療費控除の明細書」への記入が必要です。

また、「患者負担額」の欄には、自己負担相当額が記載されていますが、「支払った医療費の額」と、実際にご自身が負担された額が異なる場合は、ご自身で額を訂正し申告していただく必要があります。その場合、領収書を確定申告期限から5年間保存する必要があります。

※「後期高齢者医療費のお知らせ」は、発送時点で死亡されている方には送付していません。

2. 医療費控除の補てんされる金額

医療費控除の申告手続きでは、「令和7年中（1月から12月まで）」に支払った医療費等の総額から「保険金などで補てんされる金額」を差し引くこととされており、後期高齢者医療制度においては、「高額療養費」、「高額介護合算療養費」、「療養費」、「移送費」などの対象とならなかった場合の支給額が「補てんされる金額」となります。

「補てんされる金額」がご不明な場合は、後期高齢者医療担当窓口へお問い合わせください。

○医療費控除の対象となる金額は、次の式で計算した金額です。
（最高で200万円）

【計算式】

医療費控除額Ⅱ（令和7年中に支払った医療費の総額）－（保険金などで補てんされる金額）－（10万円）または「総所得金額等の合計額の5%」のいずれか少ない方の金額

※「保険金などで補てんされる金額」について、後期高齢者医療

制度では、「高額療養費」、「高額介護合算療養費」、「療養費」、「移送費」などが対象となります。



※「保険金などで補てんされる金額」は、その給付の目的となつた医療費の金額を限度として差し引くので、引ききれない金額が生じた場合であっても他の医療費からは差し引きません。

3. 社会保険料控除用の「納付済額（通知書）」

令和7年中（1月から12月まで）に納付された後期高齢者医療保険料が、申告における社会保険料控除の対象となります。

※医療費控除の申告に関することは、伊万里税務署にお問い合わせください。

詳しくは▼

・確定申告に関すること▼

伊万里税務署 ☎23・3147

・医療費のお知らせに関すること▼

佐賀県後期高齢者医療広域連合業務課 ☎0952・64・8476

募集

統計調査員を募集します

町は、各種統計調査に従事していただく調査員を募集しています。ご応募いただいた方は、町の登録調査員として名簿に登録します。

仕事内容▼

- ・統計調査事務説明会への出席
- ・調査票の記入を事業所や世帯に依頼し、後日回収する
- ・調査票の内容を点検し、町や県に提出する

応募条件▼

- ・町内在住の20歳以上の方
- ・責任を持って調査の事務を遂行できる方

- ・秘密の保護に関し信頼のおける方
- ・警察、税務に直接関係のない方
- ・選挙活動に関わりのない方

報酬▼国が定める額の手当てを支給
応募受付▼随時

応募方法▼「統計調査（調査員）登録申込兼意向確認書」に必要事項を記入のうえ、まちづくり課に提出してください。用紙は、まちづくり課で配布しているほか、町ホームページからもダウンロードできます。

詳しくは▼まちづくり課 ☎46・2990

百歳祝

百歳祝い 山崎 ミツ子さん

令和7年12月26日に山崎ミツ子さん（戸矢）が100歳を迎えられ、町から「祝百寿」のお祝い状をお渡ししました。

ミツ子さんは89歳まで野菜づくりをされていたそうです。また、ミツ子さんが作る煮しめは非常に美味しかったと娘さんが話されました。ミツ子さん、これからも元気に過ごしてください。



新年賀詞交歓会が 開催されました

1月6日に新年賀詞交歓会が大有田焼会館で開催され、商工関係者ら約140人が出席し、親睦を深めました。

有田商工会議所の深川祐次会頭は冒頭のあいさつで、会議所として行っていく施策についていくつか紹介され、町の商業振興へ決意を新たにされました。



▲鏡開きをする会の出席者

詳しくは▶有田商工会議所 ☎ 42・4111

■廃車・名義変更などの手続き窓口

車 種	手続き場所
原動機付自転車(125cc以下)	◆有田町役場税務課 ☎ 46・2736 手続きの際はナンバープレートと、本人確認書類（免許証等）をお持ちください。 <u>※東出張所での受付はできません。</u>
原動機付自転車ミニカー	
小型特殊自動車（トラクター・フォークリフトなど）	
軽自動車四輪	◆軽自動車検査協会 佐賀事務所 ☎ 050・3816・1754 佐賀市若楠2丁目10番8号 ◆佐賀県自家用自動車協会伊万里支部 ☎ 23・7151 伊万里市二里町八谷搦 1185 番地 2 ※手続き代行機関のため、手数料が必要となります。
軽自動車二輪 (125cc 超 250cc 以下)	◆佐賀運輸支局 ☎ 050・5540・2082 佐賀市若楠2丁目7番8号
小型自動車二輪 (250cc 超)	

※手続きの詳細については、それぞれの窓口までお問い合わせください。

軽自動車

原動機付自転車・軽自動車などの 廃車は3月までに！

軽自動車税（種別割）は、4月1日現在でバイク・軽自動車などを所有されている方に課税されます。

されない場合は、翌年度の軽自動車税（種別割）が課税されます。

廃車・盗難などですでに所有されていない方や所有者が変わっているのにまだ名義変更されていない方は、必ず3月末までに手続きをしてください。3月末までに手続きをし

た場合は、手続きが完了しているかを確認してください。

詳しくは▼
税務課 軽自動車税担当

☎ 46・2736

奨学金

令和8年度の奨学金貸付希望者を募集します

有田町ふるさと奨学金

江副奨学金

竹内昌三育英資金

有田ロータリークラブ福島奨学金

町は、社会に貢献できる優秀な人材を育成することを目的として、心から学びたいと思っている優秀な学生や生徒に対して奨学金貸付制度を行っています。

対象者▶

保護者が町内に住民登録を有し、学資の支弁が困難と認められる方。

申請方法▶

申請書に必要事項を記入し、必要書類を添付して学校教育課に提出してください。

受付期間▶ 3月2日（月）～27日（金）

貸付決定▶ 審査委員会で審査を行い、4月末までに保護者にお知らせします。

申請に必要な書類▶

- ① 奨学金（育英資金）貸与申請書
 - ② 家庭調書
 - ③ 成績証明書（直前に卒業した学校が発行したもの）
 - ④ 保護者および連帯保証人の町税完納証明書
 - ⑤ 世帯全員の所得証明書（令和6年分）
 - ⑥ 令和7年分の確定申告の写しまたは源泉徴収票
 - ⑦ 進学先の合格証明書（コピー）
- 在学中の方は在学証明書および成績証明書
※ ①②は学校教育課、④⑤は税務課で受け取ってください。

詳しくは▶ 学校教育課 ☎ 43・2324

【奨学金の貸付内容】

	奨学金の種類	高校・高専	短大・専修学校	大学	定員
貸 付 金 額	有田町ふるさと奨学金	月額 20,000 円	月額 50,000 円		若干名
	竹内昌三育英資金	—	—	月額 50,000 円	若干名
	江副奨学金 (※理工系に限る)	月額 20,000 円	—	月額 50,000 円	1 人
	有田ロータリークラブ 福島奨学金	—	月額 50,000 円		1 人
貸 付 方 法	毎年度 2 回（5 月・9 月）指定口座へ振り込み				
貸 付 期 間	貸付開始の月から正規の卒業の月まで				
償 還 期 間 (据え置き期間を含む)	高校・高専 … 貸与が終了した翌月から 5 年以内 短大・専修学校 … 貸与が終了した翌月から 7 年以内 大学 … 貸与が終了した翌月から 10 年以内				
据え置き期間	1 年以内				

定住促進住宅・町営住宅入居者募集中

入居や見学を希望される方は建設課へご連絡ください。※入居予備者登録は可能です。

詳しくは▶ 建設課 ☎ 46・5615

■定住促進住宅（サンコーポラス有田）

▼空き状況（1月末日時点）

管理戸数	空き状況
57 戸	0 戸 ※入居予備者登録は可能です



■町営住宅（東園町営住宅・泉山町営住宅）

▼空き状況（1月末日時点）

住宅名	管理戸数	空き状況
東園町営住宅	16 戸	0 戸
泉山町営住宅	24 戸	0 戸



施設予約

令和8年度の町内体育施設の 利用調整を行います

令和8年度に町内の体育施設（学

校施設は除く）において開催される

大会・行事について利用調整を行

います。施設の利用を希望される

場合は、「利用希望申請書」を生涯

学習課に提出してください。申請

書様式は下記二次元コー

ドからダウンロードでき

ます。

提出期限▼2月16日（月）必着

利用調整の対象となる大会▼

全国大会、九州大会、県大会、全町

規模の大会、その他町長が認める規

模の大きな大会。

調整結果通知▼2月末日までに申請

をされた方に別途ご連絡します。

※大会の内容、規模などにより調整

のうえ決定します。また、町主催

の行事を優先しますので、ご希望

に添えない場合があります。

※複数の団体が同日の利用を希望さ

れている場合などは、該当する団

体に出席いただく調整会議を開催

する場合があります。

詳しくは▼生涯学習課

☎ 43・2314

STOP！振り込み詐欺

警察官を名乗る電話に ご注意ください

警察を名乗る不審な電話に関する相談が全国的に増えています。

「詐欺グループの口座にあなたの口座があり、犯罪に使われていた」、「逮捕状がでている。今すぐお金を振り込んで」などの手口により町内でも詐欺被害が発生しています。

警察が SNS のトークやビデオ通話で連絡を取ったり、金銭を個人名義の口座に振り込ませたりすることはありません。警察を名乗る電話があっても慌てず、いったん電話を切って、消費者ホットライン「188」または警察相談専門電話「#9110」番にご相談ください。

詳しくは▶有田町消費生活相談窓口

☎ 46・2734

移住支援

移住者交流会を開催します

町は有田町へ移住

された方、移住を予

定・検討されている

方を対象に交流会を

開催します。

日時▼3月7日（土）10時～12時

会場▼有田町デジタル推進センター

（有田町立部乙2462・4）

内容▼有田町での暮らしをテーマ

に、移住者によるトークセッション

や交流ゲーム、ワークショップを通



して参加者同士のつながりを深める交流イベントです。お子さま連れの方もお気軽にご参加ください。

参加費▼無料

参加方法▼事前の申し込みが必要です。下記の二次

元コードからお申

し込みください。

定員▼先着20人

詳しくは▼まちづくり課

☎ 46・2990



不法投棄（ポイ捨て）は 犯罪です

ごみを適正に処理せず、山林、野原、空き地、道路、河川、公園等に捨てることはやめてください。不法投棄（ポイ捨て）は法律で禁止されており、不法投棄を行ったものは法律により罰せられます。

有田町では、監視員による不法投棄のパトロールや抑止看板の設置などを行っていますが、もし不法投棄を発見したら、警察または住民環境課までご連絡ください。

詳しくは▶住民環境課 環境担当

☎ 46・2734



手数料
改定

4月1日から段階的にし尿汲み取り手数料を改定します

し尿の収集運搬に要する経費や諸物価の高騰などの影響でこのたび料金の見直しを行いました。これからも安定的にし尿収集運搬を継続していくため、皆さまのご理解とご協力をお願いいたします。

詳しくは▶住民環境課 環境担当 ☎ 46・2734

■し尿汲み取り料金

(消費税別)

	令和8年3月まで	令和8年4月から 令和8年9月末まで	令和8年10月から
料金内容	汲み取り量が90ℓを 超えるとき 200円/18ℓ	126ℓまで 1,470円	180ℓまで 2,100円
		汲み取り量が126ℓを 超えるとき 210円/18ℓ	汲み取り量が180ℓを 超えるとき 210円/18ℓ

し尿タンクの容量が90ℓ以下の場合は1回の汲み取り料金 1,000円

猫被害 防止

野良猫などのふん尿被害にお困りの方へ
猫避け装置の貸し出しを行っています

町は、猫避け装置の無料貸し出しを行っています。猫避け装置とは、超音波を発して猫に不快な場所であると学習させ、近付かないようにする機械です。ただし、聴力の低下した猫には効果がみられない場合があります。



▶猫避け装置

貸出期間▼2週間（予約制）
貸出台数▼1度に3台まで
※1台につき単1電池が4つ必要
※紛失・破損時は弁償していただくこともあります。
※返却期日を厳守してください。
詳しくは▶住民環境課 環境担当
☎ 46・2734

共済

交通災害共済に加入しませんか

交通災害共済は、日本国内で発生した交通事故により、死亡または入院・通院された方の治療実日数に応じて、見舞金が支給される制度です。
加入資格▼有田町に住民登録をしている方



翌日から有効
見舞金▼入院、通院日数が10日以上の場合に請求できます。
申込開始日▼2月2日（月）
申込方法▼各世帯へ配布する加入申込書に必要事項を記入し、掛金を添え、窓口にてお申し込みください。
申込窓口▼

・住民環境課または東出張所
・沖縄県を除く九州内のゆうちょ銀行または郵便局窓口
詳しくは▶住民環境課
☎ 46・2114

掛金▼1人年額500円
※途中加入の場合も同額
共済期間▼令和8年4月1日～令和9年3月31日
※4月1日以降の加入は、申込日の

選挙

郵便等による不在者投票制度をご存じですか

■郵便等による不在者投票

郵便等（郵便または信書便）による不在者投票制度は、下記の対象者であり、かつ自書できる方が、自宅などから郵送で投票できる制度です。

制度を利用するには、事前に「郵便等投票証明書」の交付を受けておく必要があります。

対象者▶身体障害者手帳・戦傷病者手帳・介護保険の被保険者証のいずれかをお持ちで、下表に該当する方。

お持ちの手帳の種類	障害名など	等級など
身体障害者手帳	両下肢、体幹、移動機能の障害	1級または2級
	心臓、腎臓、呼吸器、ぼうこう、直腸、小腸の障害	1級または3級
	免疫、肝臓の障害	1級～3級
戦傷病者手帳	両下肢、体幹の障害	特別項症～第2項症
	心臓、腎臓、呼吸器、ぼうこう、直腸、小腸、肝臓の障害	特別項症～第3項症
介護保険の被保険者証	要介護状態区分	要介護5

■代理記載制度

上記の「郵便等による不在者投票」の対象者で、自書することができない下表の条件に該当する方は、代理記載人の記載により投票することができます。

投票を行う場合は、郵便等投票証明書の申請のほか、あらかじめ代理記載人の届出などが必要です。事前にご相談ください。

お持ちの手帳の種類	障害名など	等級など
身体障害者手帳	上肢、視覚の障害	1級
戦傷病者手帳	上肢、視覚の障害	特別項症、第1項症、第2項症

◇郵便等による不在者投票の流れ

郵便等投票証明書の
交付申請

投票の手続き



※郵便等投票証明書が有効期限内であれば、投票の手続きから可能です。

郵便等投票証明書の交付申請▶

- ①「郵便等投票証明書交付申請書」に身体障害者手帳、戦傷病者手帳または介護保険被保険者証のいずれかの原本を添付し、選挙管理委員会宛てに申請する。
- ②選挙管理委員会より本人宛てに「郵便等投票証明書」が送付されます。

※証明書の有効期限は、要介護者は介護保険の被保険者証に記載されている要介護5の認定の有効期間の末日まで、要介護者以外は交付の日から7年間。

投票の手続き▶

- ①投票用紙等請求書に「郵便等投票証明書」を添付して、選挙管理委員会に投票用紙と投票用封筒を請求します。

※請求できる期間は、選挙期日の4日前まで。

※請求は選挙期日の告示（公示）日前から可能。

- ②選挙管理委員会から投票用紙、投票用封筒を送付します。

- ③送付された投票用紙などは自分で記載（代理記載の申請を行った場合は代理人が記載）し、それを内封筒に入れて封をし、さらに外封筒に入れて封をし、外封筒に投票記載年月日と投票記載場所を記入し、署名します。同封の返信用封筒に入れ、選挙管理委員会へ送付してください。

※不在者投票は、選挙の当日投票所を閉じる時刻までに投票所に送付しなければならないため、それまでに選挙管理委員会に届くよう早めに送付してください。

※他人になりすまして投票するなど、詐偽の方法により投票した場合は、2年以下の禁錮または30万円以下の罰金に処せられます。

詳しくは▶

選挙管理委員会事務局（総務課内） ☎ 46・2111

後期高齢者

ジェネリック医薬品に関する

お知らせ

佐賀県後期高齢者

医療広域連合では、

現在服用されている

お薬をジェネリック

医薬品（後発医薬品）

に切り替えられた場合に、お薬代の

自己負担額をどのくらい軽減できる

かを試算した差額通知はがきを「ジ

ェネリック医薬品に関するお知らせ

せ」として1月末に送付しています。

通知の対象となる方▼

令和7年10月に処方された先発医

薬品をジェネリック医薬品に切り替

えられた場合に、1カ月あたりの自

己負担額の軽減が一定額以上見込ま

れる方が対象となります。

※必ずしも全員の方に届くわけでは

ありません。

通知の記載内容▼

○お薬にかかった金額のみを表示し

ています。

※実際の窓口でのお支払いには、技

術料・管理料などの別費用が含ま

れていることがあります。

○ジェネリック医薬品に切り替える

とお薬代が安くなる可能性がある



ことをお伝えするもので、切り替
えを強制するものではありません。

■ジェネリック医薬品とは

先発医薬品（新薬）の特許が切れ

た後に製造・販売される医薬品です。

国の厳しい審査基準を満たし、先発

医薬品と同等の有効性や品質をもつ

低価格の医薬品ですが、まったく同

一というわけではありません。ジェ

ネリック医薬品を希望される場合

は、かかりつけの医師・薬剤師にご

相談ください。

なお、一部ジェネリック医薬品は

供給量が減少していることから、在

庫が不足している場合があります。

希望通りに変更ができない場合もあ

りますので、あらかじめご了承ください。

さい。

■ジェネリック医薬品の使用のメリ

ットは

医療の質を落とさずに自己負担額

と、増大し続けている医療費を抑制

することができます。

詳しくは▼佐賀県後期高齢者医療広

域連合業務課 企画・保健係

☎ 0952・64・8476

募集

独立支援工房「赤絵座」の

使用者を募集します

町は、伝統ある有田焼の技術の継

承と窯業後継者の育成を図るため、

独立支援工房「赤絵座」の利用者を

募集します。左記の募集内容をご確

認のうえ、ぜひご応募ください。

施設概要▼

この工房は一般に開放された工房

として、自身の創作活動や展示販売

をはじめ、観光客等に作業風景を公

開したり、ろくろや絵付けの体験を

提供したりできる施設です。

募集人員▼1人

使用期間▼4月1日（令和9年3月

31日（最長3年まで更新可能）

対象者▼左記の要件を全て満たす方

・有田町に在住または在住予定の方

（使用開始日現在、町内に住所を有

すること）

・有田焼の制作に従事する方で、次

の①、②のどちらにも該当する方

（もしくは※に該当する方）

①佐賀県立有田窯業高等学校の専門課

程陶磁器科（4年制または2年制）

を卒業した方、もしくは佐賀県窯

業技術センターの一般研修のろく

ろ課程、絵付課程、製造技術課程

を履修し、修了した方

②45歳以下の方（使用開始日現在）

※①に該当しない方で、有田焼制作

に関する専門的知識技能が①と同

等以上であると町長が認める方

・有田焼の振興に意欲がある方

・使用可能な工房を持っていない方

申込期間▼2月2日（月）～24日（火）

必着

提出書類▼使用許可申請書（所定様

式）、使用計画書（所定様式）、履歴書、

住民票、市町村税完納証明書、その

他（簡単な作品集）

※必要な様式は、町ホームページか

らダウンロードできます。

申込方法▼右記の提出書類を役場商

工観光課まで郵送、持参またはメー

ルにて送信してください。

使用者の決定▼書類審査および面接

のうえ決定します。面接の日程（3

月上旬予定）は、申込者に対して連

絡します。

申込先・詳しくは▼商工観光課

☎ 46・2500

（有田町立部乙2202番地）

✉ syoko@town.aria.jp

サービス
廃止

土地台帳・家屋台帳の 閲覧サービスを廃止します

町では、法務局からの不動産登記をもとに固定資産税の補助資料として「土地台帳」および「家屋台帳」を整備し、併せて、住民サービスの一環として、誰でも不動産登記情報を確認できるよう供してきました。しかし、近年、個人情報保護法の施行や住民基本台帳法の改正により、個人情報の取扱いを慎重に行う必要があるため、固定資産所有者の個人情報保護および、課税情報の適正利用の観点のもと、「土地台帳」

および「家屋台帳」の閲覧サービスを3月31日をもって廃止します。今後、町内の土地や家屋の所有者の登記情報について知りたいときは、佐賀地方法務局（伊万里支局）またはインターネット上で確認できる「登記情報提供サービス」をご利用ください。



▲登記情報提供サービス

登記情報の問い合わせ先▼

佐賀地方法務局 23・2492
詳しくは▼税務課 46・2736

■ ふるさと納税 ■

ふるさと納税で有田町に寄附いただいた件数と金額をお知らせします。

	件数	金額
令和7年12月分	9,265件	433,317千円
令和7年度累計	29,187件	1,148,891千円

※キャンセルや返金などで前月以前分が変更になり、累計が合わないことがあります。

詳しくは▶総務課 ☎46・2111

■ 町交際費 12月 ■

項目	金額	備考
会費	0円	
雑費	0円	
合計	0円	支払いなし

詳しくは▶総務課 ☎46・2111

LEO鳥が運んでくるマイセンニュース ⑭⑧

マイセンの空から

姉妹都市・マイセンのニュースやドイツ風ビネット（コラム）をお伝えします。



今年も姉妹都市交流を盛んに

今年の干支の「午」のように、健やかに活気に満ちた新年を迎えられたことと思います。

マイセン市においても、喜ばしい変化と、もう一つの祝うべき出来事がありました。2025年11月より、マルクス・レンナー氏がマイセン市の新しい市長に就任しました（写真中央：ジャケットと有田工業高校のタオルを着用）。選挙では他の2人の候補者を相手に当選を果たしました。マイセン市在住で、4人のお子さんがいらっしゃいます。有田町の大親友であり、姉妹都市提携の強力な支援者であ

った前市長オラフ・ラシュクさんは、今回の選挙には立候補せず21年間にわたる任期を終えましたが、今後も姉妹都市提携を引き続き支援していただきます。

今年最初の大きなハイライトは、有田町の関係者がマイセンを訪問したことでした。有田工業高校のセラミック科教諭が、JTB 佐賀の同行のもと、「有工」を紹介してくださいました。意見交換が行われ、生徒たちと共同で進めるプロジェ

クトも始動する予定です。

また、マイセン有田友好協会の非常に熱心なメンバーであるリンダ・オーザーさんは、今年の秋からザクセン州の初めての生徒として、「有工」で学ぶ予定です。



PROFILE カイ・レオンハート

ニックネームはレオ。1965年マイセン市生まれ。自営業のアーティスト、デザイナー。マイセン・有田友好協会の共同設立者兼会長。マイセン市の芸術と文化賞の受賞者、ボランティアの有田マイセン友好大使。





中学校統合基本構想・基本計画策定委員会 これまでの流れをお知らせします

町は「中学校統合基本構想・基本計画策定委員会」を設置しました。これは、令和6年3月に学校の適正規模・適正配置について出された答申の中で「現在町に2つある中学校を1校に統合することが望ましい」という方針が出たことを踏まえ、中学校の統合・建設に向けた検討を本格的に進めていくための委員会です。委員会設置からこれまでの検討の内容について、町民の皆さまにお知らせします。

第1回委員会【10/2】

教育委員会から委嘱状を交付し、中学校PTA役員、町議会議員、現職の教員など、さまざまな立場の、13人の委員に就任いただきました。また、西有田中学校の学校運営協議会委員である池田昇さん（岳）が委員長に選出されました。

委員会では統合計画を策定する前提としての考え方や現状の課題について事務局から説明をした後、協議を行いました。特に新中学校の建設候補地について意見交換が行われ、4つあった候補地のうち「歴史と文化の森公園」を軸として検討を進めていくことで合意されました。

※「公園機能が維持されること」を前提条件として検討していくこととなりました。

第1回住民アンケート【10月末まで実施】

検討にあたり町民の皆さんからの声を広く集めて透明性のある議論を促進するため、オンラインで住民アンケートを行いました。教育環境改善への期待や通学に関する懸念など、多くの意見が寄せられました。

第2回委員会【11/27】

歴史と文化の森公園内に新設校を建設する想定で、校舎などの配置案を次の2パターン提示し、検討しました。

- 北寄せ案：公園の北側に校舎を配置し、遊具などは公園の南エリアに移設する案。学校利用者と公園利用者の動線が別れ、安全性は高いが、現在の芝生広場は学校敷地となる。
- 西寄せ案：芝生広場の東側（駐車場側）を残して校舎を配置し、遊具などは駐車場近くのエリアに移設する案。学校利用者の動線は長くなるが、噴水と芝生広場の連続性などは維持される。

▶西寄せ配置図案



各委員からの意見を受け、「西寄せ案が望ましい」という結論になりましたが、公園の利用や防犯面での課題が指摘され、今後の検討事項として整理されました。

第1回児童ワークショップ【11/1】

現在実際に学校に通っている児童・生徒の意見を出してもらうため、町内小中学校から22人の子どもたちに集ってもらい、どんな新しい学校にしたいか、意見交換をしてもらいました。「体育館にエアコンを」、「スマホ持込みの許可（緊急連絡用）」など、多彩な意見が出ました。

今後も引き続き策定委員会での検討を進めていきます。また、新しい中学校の基本方針などについても検討していく予定です。中学校の統合建設に向けた取組状況は広報有田でお知らせするほか、随時町のホームページにも掲載していきます。

詳しくは▶学校教育課 ☎43・2324





日本磁器のふるさと肥前 有田町



世界最大の磁器貯蔵りびな
七段飾りと数々2m-70cm
おひなさま高さ43cm
(しん製作)

有田

ひいな

第22回

雛の やきものまつり

2026年

2月7日^土→3月8日^日

《会場》有田町内各所

たおやか、きららか。有田で愉しむひなまつり。



【お問合せ】有田観光協会

佐賀県西松浦郡有田町幸平1-1-1
TEL 0955-43-2121

ありたさんぽ



Homepage

Facebook

Instagram

X



成年後見制度をご存知ですか？

成年後見制度とは、認知症や知的障害、精神障害などで、判断が十分にできなくなった方に対して、法的に権限を与えられた後見人などが、本人の意思を尊重しながら、生活や財産を守る制度です。

病気や障害、年齢を重ねることで判断が十分にできなくなると必要な医療やサービスを受けられなかったり、悪徳商法などの被害にあってしまう可能性があります。住み慣れた地域で安心して暮らし続けるため、成年後見制度の活用を考えてみませんか。

色々と手続きをしないと
いけないけど、一人では
不安…



離れて暮らす認知症の親
のお金の管理が心配…

成年後見制度 ↓ 利用

財産管理と身上保護



※身上保護とは…

介護・福祉サービスの利用契約、施設入所・入院契約締結など

成年後見制度の種類

①任意後見制度

今は問題なく生活を送れているが、将来、判断能力が不十分となったときに備えて、あらかじめ自らが選んだ人に、代わりにしてもらいたいことを契約で決めておく。

②法定後見制度

家庭裁判所へ申立を行い、家庭裁判所が選任する。

補助

判断能力が不十分
家事を失敗する、
訪問販売で高額な
商品を買うなど



保佐

判断能力が著しく不十分
物忘れが多い、日常生活
に支障が出ている など



後見

ほとんど自分では
判断ができない
身近な人が誰だか
分からない など



注) 成年後見人等の仕事は法律行為に関するものであり、食事の世話などの実際の介護、治療方針の決定や手術の同意など、医療行為に関する決定や同意は行えません。

●有田町権利擁護・あんしんサポートセンター



成年後見制度についての相談や制度を利用するときのサポートを行う窓口
(中核機関)が町社会福祉協議会に設置されています。お気軽にご相談ください。

有田町権利擁護・あんしん
サポートセンター (平日8時15分
～17時15分) ☎41・1315

保健事業

詳しくは▶健康福祉課 ☎ 43-5065

▼行事名	▼対象者・備考	▼日（曜）	▼場所	▼受付（実施）時間
妊婦子育て相談	妊婦や乳幼児の保護者	2（月）	福祉保健センター	10 時～ 12 時
4 カ月児健診	令和 7 年 10 月生まれ	24（火）	福祉保健センター	12 時 50 分～ 13 時 10 分
7 カ月児健診	令和 7 年 7 月生まれ	17（火）	福祉保健センター	13 時～ 13 時 20 分
12 カ月児相談	令和 7 年 2 月生まれ	24（火）	福祉保健センター	9 時～ 10 時 40 分
2 歳児相談	令和 6 年 1 月生まれ	17（火）	福祉保健センター	8 時 50 分～ 9 時 40 分
3 歳半児健診	令和 4 年 6 月～ 7 月生まれ	19（木）	福祉保健センター	12 時 50 分～ 13 時 20 分
健康トレーニング室	町内在住の方		福祉保健センター	予約制
ベジメーター測定会	町民（高校生以上）	4（水）	福祉保健センター	9 時～ 11 時 50 分 13 時 30 分～ 16 時

※母子手帳交付は、事前に健康福祉課（☎ 43・5065）へ電話でご予約をお願いします。個別対応いたします。

相談			
▼行事名	▼日（曜）	▼実施時間	▼場所など
行政書士 無料相談会	18（水）	10 時～ 12 時	婦人の家 講習室 相談内容：相続、遺言のみ 佐賀県行政書士会伊万里支部 次村（☎ 080-5023-1054）
こころと からだの相談日 ※ 11 日・23 日 は休み	月～金	8 時 30 分～ 17 時 15 分	福祉保健センター
こころの相談 （要予約）	24（火）	9 時～ 16 時 （12 時～ 13 時は除く）	福祉保健センター相談室 予約は健康福祉課へ（☎ 43-2237）
女性総合相談 ※ 11 日・23 日 は休み	月～金	8 時 30 分～ 17 時 15 分	専用ダイヤル（☎ 43-2210） へ電話でご相談ください。 面談も対応可能です。
消費生活相談 （要予約）	火・木	9 時 30 分～ 12 時、 13 時～ 16 時	役場本庁舎 予約は住民環境課へ（☎ 46-2734）
障害者相談 ※ 11 日・23 日 は休み	月～金	8 時 30 分～ 17 時 15 分	障害者生活支援センター （クレヨンの家 ☎ 29-8884）
人権相談 行政相談	18（水）	9 時～ 12 時	有田町西公民館 中会議室 生涯学習センター 青少年相談室
発達障害児（者） 相談（要予約）	3（火） 17（火）	10 時～ 16 時	伊万里市役所 予約は NPO 法人「それいゆ」へ（☎ 0952-37-0250） ※受付時間月～金 10 時～ 17 時（祝日を除く）
視覚障害児（者） 相談 ※ 11 日・23 日 は休み	月～金	8 時 30 分～ 17 時 15 分	佐賀県立盲学校 （☎ 0952-23-4672）
きこえやことば の相談 ※ 11 日・23 日 は休み	月～金	8 時 50 分～ 16 時 50 分	佐賀県立ろう学校 （☎ 0952-30-5368）
まちの子育て 保健室きんかん （要予約）	27（金）	10 時～ 16 時 40 分	立部乙 2485-3（庁舎別館横） 予約は子育て支援課へ （25-9200）
子育て発達 カウンセリング A・B（要予約）	A（未就学児）：12（木） 13 時 30 分～ 16 時 40 分 B：（中学生まで）：26（木） 13 時 10 分～ 16 時		福祉保健センター 予約は子育て支援課へ （25-9200）
心配ごと相談 法律相談 （要予約）	17（火）	10 時～ 12 時 13 時～ 16 時	有田町社協会館 有田町社協会館 予約は社会福祉協議会へ（☎ 41-1315）
年金相談 （要予約）	12（木）	10 時～ 15 時	役場 3 階 会議室 1 予約は武雄年金事務所へ（☎ 0954-23-0121）

予定を変更する場合がありますのでまずは電話でご相談ください。

イベント			
▼行事名	▼日（曜）	▼時間	▼場所など
にじいろカフェ	月～金	9 時～ 16 時	多世代交流センタ ーゆいたん
子育て支援セン ター「ちろりん」	月～金	9 時～ 16 時	多世代交流センタ ーゆいたん
庁舎時間外窓口	25（水）	18 時まで 住民票の写し、 戸籍、印鑑証明 書などの発行	19 時まで マイナンバーカ ードの申請、交 付、更新、暗証 番号設定（要予 約）
第 66 回都市対抗 県内一周駅伝大会	13（金） ～ 15（日）	町内通過予定は 14 日（土） 東出張所地点を 10 時 40 分頃	
リサイクルデー	15（日） 9 時～ 11 時	泉山防災広場、外尾山防災広場、 立部リサイクルステーション、 有田町リサイクルプラザ	

休日歯科医		
▼日（曜）	▼休日歯科医	▼電話番号
1（日）	高瀬歯科医院（伊万里市大川町）	☎ 29-2045
8（日）	高瀬歯科医院（伊万里市二里町）	☎ 22-5828
11（水）	坪井歯科医院（稗古場）	☎ 42-3540
15（日）	ふくだ歯科医院（伊万里市二里町）	☎ 22-1844
22（日）	堀江歯科診療所（伊万里市脇田町）	☎ 23-1188
23（月）	ますもとけんこう歯科 （伊万里市松島町）	☎ 24-9688
3/1（日）	まつうら歯科医院（伊万里市新天町）	☎ 20-4300

予防接種（個別）	
▼予防接種名	▼対象者・備考
口タウイルス	初回接種は14週6日まで
B型肝炎ワクチン	生後2カ月～1歳未満
小児肺炎球菌	生後2カ月～5歳未満
5種混合（百日咳・ジフテリア・破傷風・ポリオ・ヒブ）	生後2カ月～7歳6カ月未満
BCG	1歳未満
MR（麻しん・風しん）1期	1歳～2歳未満
水痘（水ぼうそう）	1歳～3歳未満
MR（麻しん・風しん）2期	平成31年4月2日～令和2年4月1日生まれ
日本脳炎 1期	3歳～7歳6カ月未満
日本脳炎 2期	9歳～13歳未満
2種混合（ジフテリア・破傷風）	小学6年生
子宮頸がん（HPV）	小学6年生～高校1年相当の女子
带状疱疹	令和8年3月31日までに65、70、75、80、85、90、95、100歳以上になる方
成人用肺炎球菌	・満65歳の方 ・60～64歳の方で、心臓、腎臓、呼吸器、免疫機能に身体障害者手帳1級相当の障害がある方
新型コロナウイルス	満65歳以上の希望者

※指定医療機関は健康カレンダーを参照してください。
また、予約の際に接種日・時間をお確かめください。

納付のお知らせ 詳しくは▶税務課 ☎46-2736		
▼税目名	▼納期限・口座振替日	▼日（曜）
固定資産税	第4期納期限	3/2（月）
	口座振替日	25（水）
国民健康保険税	第9期納期限	3/2（月）
	口座振替日	25（水）
介護保険料	第8期納期限	3/2（月）
	口座振替日	25（水）
後期高齢者医療保険料	第8期納期限	3/2（月）
	口座振替日	25（水）

休日医
伊万里休日・夜間急患医療センター（伊万里市立花町） ☎23-9910

暮らしのカレンダー

2026年2月

図書館からこんにちは

☆名前について☆

2月生まれの作家の一人、直木三十五。直木賞の由来の人物で、本名は植村宗一といいます。「直木」は「植」の字を分解したもので、「三十五」は年齢を元にしたそうです。

直木賞を創設したのは文藝春秋社長であった菊池寛です。友人の直木三十五を記念して1935年に創設されました。



2月の開館時間・休館日

東図書館（生涯学習センター ☎43・2327）

開館時間：9時～18時

休館日：月曜日、11日（水・建国記念の日）

西図書館（役場2階 ☎46・2915）

開館時間：9時～18時

休館日：火曜日

おすすめの本

『考察する若者たち』（三宅 香帆 著 / PHP 研究所）



映画やドラマ、漫画の解釈を解説する考察記事、考察動画が流行しています。そこには、「正解」を欲しがっている現代の若者の思考が影響しているのかもしれない。

すべての世代の方が興味深く読めるおすすめの本です。（東図書館所蔵）

『メゾン美甘食堂』（水生 大海 著 / ポプラ社）



レトロなマンションの住人専用食堂が舞台の連作ミステリー。

謎めいた料理人が謎を解き明かします。ゆる薬膳レシピも収録しています。読めば心も体もあたたまるかも！？（西図書館所蔵）

情報ステーション

有田陶器市のアルバイトを募集します

有田商工会議所

第122回有田陶器市のアルバイトを募集します。皆さまのご応募をお待ちしています。

期間▼4月29日(水・祝)～

5月5日(火・祝)まで

募集人員▼駐車場係約30人、案内係約20人

※面接を4月4日(土)に実施

応募期間▼2月9日(月)～

3月30日(月)まで

応募方法▼アルバイト募集チラシの申込書に必要事項を記入のうえ、商工会議所に提出してください。(持参、郵送可)

※チラシは商工会議所の窓口にあります。

申込み・詳しくは▼

有田商工会議所

☎42・4111

合同企業説明会開催
参加者募集

若年者地域連携事業

対象者▼

・令和9年3月および令和8年3月卒業予定の大学院・大学・短大・高専および専修学校生

・既卒3年以内の求職者

・概ね45歳未満の若年求職者

日時▼3月9日(月) 13時～16時(受付は12時30分から)

参加費▼無料

会場▼グラウンデはぐくれ(佐賀市天神2-1-36)

申込期限▼3月8日(日)

申込方法▼下記二次元コードからお申し込みください。

さい。当日参加も可能です。

詳しくは▼佐賀県労働局委託若年者地域連携事業

☎0952・20・0590

☎0952・20・0590

☎0952・20・0590

☎0952・20・0590

☎0952・20・0590

☎0952・20・0590

成年後見制度と遺言の無料説明会

リーガルサポート佐賀支部

成年後見制度について、制度の内容がよく分からない方、遺言を書きたいが、法律的に有効な書き方がよくわからないと悩んでいる方の参加をお待ちしています。

日時▼2月21日(土) 10時から

場所▼アバンセ4階 第3研修室

定員▼40人程度

参加費▼無料

申込方法▼事前予約制です。左記までお電話にてお申し込みください。

申込み・詳しくは▼

(公社)成年後見センター・リーガルサポート佐賀支部

(平日9時～17時)

☎0952・29・0626

☎0952・29・0626

☎0952・29・0626

☎0952・29・0626

☎0952・29・0626

☎0952・29・0626

☎0952・29・0626

☎0952・29・0626

☎0952・29・0626



弁護士法人 みどり法律事務所

Midori Law Offices

ご依頼者の思いを大切に、全力で取り組みます。

佐賀県弁護士会所属

弁護士

鬼橋 正敏

Masatoshi Onihashi

〒843-0022 佐賀県武雄市武雄町大字武雄字竹下 5663-2

TEL: 0954-22-6331 FAX: 0954-22-6332

営業時間: 月～金 / 9:00～17:00 定休日: 土・日・祝日

【有料広告】

いきいきシルバーフェアさが2026

会場: 佐賀市街なか交流広場 656広場

日時: 令和8年2月28日(土)10:00～

連合会HPへ



- ・ファッションショー
- ・出展販売
- ・大抽選会など

申込み
お問合せ先

公益社団法人 佐賀県シルバー人材センター連合会

TEL 0952-20-2011 FAX 0952-20-2015

または、お近くのシルバー人材センターへ《平日9:00～17:00》

内容・日程等は変更になる場合があります。

入場
無料



【有料広告】

令和8年2月
県営住宅入居予備者募集
指定管理者 川原建設(株)

募集団地▼伊万里市・有田町地区(5団地)

申込書などの配布日▼2月2日(月)～12日(木)

※8日(日)・11日(水・祝)は休み

受付期間▼2月5日(木)～12日(木)

※8日(日)・11日(水・祝)は休み

受付時間▼9時～19時
受付場所▼指定管理者 川原建設(株) 伊万里管理室

(伊万里市新天町坂口122-4 伊万里総合庁舎別館)

添付書類▼申請書に、所得に関する書類(入居する家族全員分の令和6年分所得課税証明書および令和7年分源泉徴収票)を添付してください。

公開抽選日▼2月20日(金)

伊万里総合庁舎別館2階大会議室にて

※受付は13時30分から、抽選は14時から開始します。

詳しくは▼川原建設(株) 伊万里管理室

☎20・4511

傾聴に関する研修会の参加者を募集します
傾聴ボランティアひびきの会

日時▼2月9日(月) 13時30分～15時

場所▼ボランティアアセンター(老人福祉センターちとせ内)

内容▼傾聴「コミュニケーションのとおりかた」

申込先・詳しくは▼ボランティアアセンター(老人福祉センターちとせ内)

☎46・4733

健康麻雀大会のお知らせ

ゆいたん健康麻雀クラブ

年齢、性別を問わず誰でも参加でき、見学も自由です。

日時▼2月8日(日) 9時30分～15時(受付は9時から)

場所▼有田町福祉保健センター2階 多目的室

参加費▼町内在住者は無料 定員▼40人

申込期限▼2月6日(金)

その他▼昼食、飲み物は各自で用意してください。

申込先・詳しくは▼代表野中

☎090・5083・5999

肝炎精密検査・定期検査費用の助成申請はお早めに
県がん撲滅特別対策室

県内在住の方を対象に、肝炎ウイルス検査で陽性となった方の初回精密検査やB型・C型ウイルス性の慢性肝炎患者などが定期検査を受けた際の支払金額が、一部もしくは全部が戻る制度があります。今年度の申請期限が迫っています。

※ので、お早めに最寄りの保健福祉事務所で申請をお願いします。

対象者▼

■初回精密検査費助成

B型またはC型肝炎ウイルス検査で陽性と判定された方で、過去に肝炎ウイルス検査の精密検査を受けたことがない方

■定期検査費助成

B型またはC型肝炎ウイルス感染を原因とする慢性肝炎、肝硬変、肝がんの患者で、現在肝炎治療受給者証の交付を受けていない方

※年度内2回までです。(初回精密検査費助成を含む)

※肝炎治療費助成制度を利用後



▲がんポータルさが

の方も申請可能です。
※無症候性キャリアの方は対象外です。

申請期限▼3月31日まで

※ただし、3月16日～31日受診分については、4月10日まで申請を受け付けます。

詳しくは▼

伊万里保健福祉事務所

県がん撲滅特別対策室

☎0952・25・7491

☎23・5186

教育資金をサポートします

日本政策金融公庫

高校、大学等への入学時・在学中にかかる費用を対象とした公的な融資制度です。

融資金額▼お子さま1人あたり350万円以内

金利▼年3・55%固定金利(2月2日現在)

返済期間▼20年以内

使いみち▼入学金、授業料、教科書代、塾代、自宅外通学に必要な住居費用など

詳しくは▼HP(国の教育ローン)で検索してください。

☎20・4511



アイ・セレモニー株式会社 会員募集中!

有田セレモニーホール

毎日 相談会・見学会 実施中

10:00～16:00

ホームページ アイセレモニー 検索

お客さまの安心と感動のために

心に残るひとときを

家族葬

24時間 365日 ☎0955-42-5523

有田町南原甲1113-11

3市町広域連携企画！

有田町・伊万里市・武雄市の
イベントをお届け！

有田町

ありた春フェス2026

日時／3月1日(日) 12:30～16:00

会場／焔の博記念堂

内容／「有田町誕生20周年」をテーマに開催します。
みんなで一緒にありた春フェスを盛り上げま
しょう！

詳しくは



▲ホームページ

有田町まちづくり課
☎0955-46-2990

伊万里市

第23回 伊万里梅まつり

日時／2月22日(日) 10:00～15:00

場所／伊万里梅園『藤ノ尾』

内容／保育園児やエイサー隊によるステージイ
ベントのほか、梅の加工品の販売やキッチン
カーなども出店！県内最大規模の梅園で花
の香りを楽しみつつ散策してみませんか。

詳しくは

伊万里市農業振興課
☎0955-23-2557

武雄市

自分だけのアロマクリーム作り

日時／3月7日(土) 1回目 11:00～12:00

2回目 13:00～14:00

場所／武雄市役所1階ホール

料金／1,500円(プレゼント付き)

募集人数／各回10名ずつ(予定)

申込／2月9日(月)9:00～(平日のみ)※電話受付

内容／リップクリームやハンドクリームとして使
用できる万能アロマクリームを手作りして
みませんか？天然成分100%の優しい使いい
地は、お子様にもお使いいただけます。
ぜひ、ご参加ください。

詳しくは

武雄市文化協会事務局
(武雄市文化課内)
☎0954-23-9181

水道メーター検針スタッフ募集中!!

求人概要／ 有田町内での仕事です
自分のペースで勤務可能
日収10,000円以上も可能各家庭や事業所などの水道メーター検針が仕事内容と
なります。毎日は働けないけど、少し稼ぎたい！
あなたの時間を少し有効に使ってみませんか？
お気軽にご連絡ください。実働は毎月19日～24日の間
年齢不問・未経験でも大丈夫連絡先
フジ地中情報株式会社
福岡市南区横手1-12-48
TEL 092-687-4682
採用担当：渡部

【有料広告】

あき家を、
よき家に。家を買いたいけれど
中古住宅はちょっと不安・・・見えない不安を**見える安心に**
建物状況調査雨漏りやひび割れがないか
わかるけん安心ばい！

佐賀県

詳しくは
こちら↓

佐賀県 建築住宅課 〒840-8570 佐賀市城内 1-1-59 TEL:0952-25-7165 FAX:0952-25-7316 E-Mail:kenchikujuutaku@pref.saga.lg.jp

あきやをよきやに

検索

【有料広告】

※ 12月16日から1月15日までに掲載の申し出をいただいた方々です。

お誕生おめでとう（敬称略）

氏 名	保護者	地 区
山口 桃夏（ももな）	魁人・香子	中 樽
石永 彩紗（あさ）	陵馬・福乃	戸 矢
松隈 翔羅（しょうら）	春行・正美	丸 尾
浦 想太（そうた）	経太・沙緒里	代々木
山田 茉佳（まい）	謙吾・萌	下 本
樋渡 悠悟（ゆうご）	眞佐之・あかり	下内野

おくやみ（敬称略）

氏 名	年 齢	地 区
貞包 マサ子	9 8	中 樽
深川 巖	9 5	幸 平
井上 奈千代	8 9	白 川
加藤 元章	9 1	榑古場
高野 清	9 0	戸 矢
池田 信枝	8 4	本 町
渕上 スミ子	9 0	本 町
松尾 康子	8 8	戸 杓
三浦 和人	9 5	戸 杓
藤 芳高	7 6	丸 尾
高尾 君子	9 1	赤 坂
福島 辰江	9 8	赤 坂
松尾 一	9 1	赤 坂
松尾 裕美	6 2	赤 坂
岩崎 常雄	1 0 0	黒牟田
副嶋 陽日希	2 2	応 法
島田 鉄馬	7 7	南 原
藤井 朋康	5 7	南 原
平野 次夫	8 3	南 山
重富 千鶴子	8 2	原 明
藤井 キミヨ	8 1	原 明
岩永 秀文	7 1	楠木原
青山 敏則	8 2	黒 川
武藤 美穂子	9 4	大木宿
飯田 アキヨ	8 5	山谷切口
室井 秀弘	7 9	上山谷
椎谷 智周	7 2	下山谷

人の動き 令和8年1月1日現在

人 口	18,251 人	(－ 13 人)	3 区	1,010 人	9 区	912 人	15 区	534 人
男 性	8,549 人	(－ 10 人)	4 区	1,572 人	10 区	920 人	16 区	755 人
女 性	9,702 人	(－ 3 人)	5 区	1,619 人	11 区	1,347 人	施 設	174 人
世帯数	7,870 世帯	(－ 1 世帯)	6 区	1,782 人	12 区	973 人	※かつて内は前月比です。	
1 区	540 人		7 区	891 人	13 区	911 人	※「施設」は町内4施設	
2 区	859 人		8 区	1,997 人	14 区	1,455 人	に入所している方の合	
							計です。	

寄附御礼

株式会社 NDKCOM 様

企業版ふるさと納税
としてご寄附いただき
ました。

誠にありがとうございます
이었습니다。



▲（左から）松尾町長、同社の榎一弘代表取締役。

防災行政無線のメール登録をお願いします

防災行政無線を聞き逃した場合でも、携帯電話に届くメールで内容を確認することができます。

右のQRコードを読み取るか、下のアドレスから登録をお願いします。

PC・スマホ ▶ <https://plus.sugumail.com/usr/saga-arita/home>

ガラケー ▶ <https://m.sugumail.com/m/saga-arita/home>

※電話で放送内容を確認するときは ☎ 46・2961



▲PC・スマホ



▲ガラケー

お誕生日おめでとう☆3月生まれ出演者大募集！

対 象 者 … 3月にお誕生日を迎える町内在住の3歳以下のお子さん

申 込 方 法 … メールまたは郵送でお子さんの氏名（ふりがな）・生年月日・性別・地区名・保護者の氏名・電話番号・写真にお誕生日おめでとうメッセージ（40字以内）を添えて下記係まで。

申 込 締 切 日 … 2月10日（火）

あ て 先 … 〒849-4192 有田町立部乙2202 有田町役場

総務課「お誕生日おめでとう」係

Eメール soumu@town.arita.lg.jp

※応募多数の場合は抽選となります。写真は返却できません。

KUMON

公文式 曲川教室

有田町黒川丙627-20（曲川小学校から徒歩3分）

☎090-7162-7577

指導者 林 企予子

★教室の詳しい情報がご覧頂けます⇒



0・1・2歳の親子のためのKUMON

Bgby Kumon

2月無料体験

【教 科】
算数・数学・英語・
国語・日本語

【期 間】
2月2日(月)
～28日(土)

【教室日】
火・金 15時～20時

上記の期間中1週間、教室で計2回まで、公文式学習を無料体験していただける機会です。

【有料広告】



2月生まれお誕生日おめでとう



こじま しょう
小島 紹 くん 3歳
(立部)
令和5年2月1日 生まれ

3歳おめでとう♡
楽しい一年に
しょうね♪



かわばた りゅうせい
川端 琉生 くん 2歳
(代々木)
令和6年2月1日 生まれ

いつも元気いっぱいの琉
生☆ 2歳も毎日笑顔で
楽しく過ごそうね。誕生
日おめでとう！



やまさき いのな
山崎 彩心菜 ちゃん 1歳
(丸尾)
令和7年2月6日 生まれ

初めてのお誕生日おめで
う♡我が家のアイドル！
これからもみんなを癒して
ね♡



にしむら しゅか
西村 朱華 ちゃん 1歳
(本町)
令和7年2月10日 生まれ

お誕生日おめでとう！しゅ
かの笑顔でみんなが幸せに
なってるよ♡大きく育っ
てくれて本当にありがとう！
しゅか大好き♡



しみず きこ
清水 稀心 ちゃん 3歳
(蔵宿)
令和5年2月14日 生まれ

お誕生日おめでとう☆
弟を可愛がる優しいきこ
ちゃん。これからも兄弟
仲良く成長してね！



ふじやま みかさ
藤山 美傘 ちゃん 3歳
(赤坂)
令和5年2月16日 生まれ

歌って踊ってお話して、
家族を照らす美傘ちゃん。
そのcuteな笑顔がずっ
と続きますように♡



たけうち そうじろう
竹内 蒼二朗 くん 1歳
(下本)
令和7年2月21日 生まれ

産まれて1年。とっても
早かったね！何しても許
される家族のアイドル♡
拾い食いはそろそろやめ
よう！



さかもと たの
坂本 楽 くん 1歳
(黒川)
令和7年2月27日 生まれ

坂本家の元気印！1歳の
誕生日おめでとう☆
楽しい楽しい1年にな
りますように！



かわじり いとか
川尻 絃香 ちゃん 1歳
(代々木)
令和7年2月28日 生まれ

食べることが大好きな絃
香さん。これからも大き
くなあれ♡



やまぐち ひろ
山口 陽央 くん 2歳
(南原)
令和6年2月29日 生まれ

車大好き陽央くんお誕生
日おめでとう♡
たくさん遊んで楽しい一
年にしようね☆彡

有田町施行20周年記念式典

【タイムスケジュール】

- 9:00～ 開 場
 9:30～ オープニング記念演奏
 有田工業高等学校 吹奏楽部
 10:00～ 開 式
 有田町施行20周年記念式典
 町政功労者・善行者表彰式
 感謝状贈呈式
 11:10～ **木村まさ子氏 講演会**
 12:00～ 閉 式

木村まさ子氏 講演会



【演題】 **有田の未来**
 ～食育から考える～

【プロフィール】
 ことのは語りとして、講演で全国を回り、朗読会にも力を注いでいる。いのちをいただくことを意識して食べること、子どもの心に届く言葉を親が語りかけること、自尊心を育むことが、いかに大切か伝えている。

ありた春フェス

2026

【ステージタイムスケジュール】

- | | |
|------------------------------|--------------------------|
| 12:00～ 開 場 | 14:00～ 有田リズムダンス |
| 12:30～ 開 会・あいさつ | 14:15～ 有田相撲甚句の会 |
| 12:40～ おおやま保育園 | 14:30～ 有田中学校・西有田中学校合同演奏会 |
| 13:00～ 赤ちゃんはいはい・よちよちレース | 15:00～ 花バトンチーム |
| 13:00～15:00 抽選券配布開始（先着500名様） | 15:15～ 琉球國祭り太鼓 佐賀支部 |
| 13:45～ 有田はがくれ劇団 美田ん中 | 15:30～ 春のパンまつり お楽しみ抽選会 |
| | 16:00 終 了 |

	団 体 名	出 店 内 容
食 品 販 売	1 西有田ライオンズクラブ	うどんの販売
	2 有田町地域婦人会	もちの販売、バザー
	3 ベじありたん	パン販売・駄菓子屋・野菜スープ販売
	4 有田はがくれ劇団 美田ん中	きんかんの販売
	5 就労継続支援事業所 やきものの里	パンの販売・手芸品・へちまタワシ
	6 パンとおやつのお店 I K E D A 屋	パン・焼き菓子の販売
	7 S T O C K	セイボリーと焼き菓子の販売
	8 手作りパン 銀杏	無添加パンの販売
	9 ありたの郷 結いの会	地元農産物 野菜・果物 ほか
物 販	10 901会	馬油石鹸・エアクラフトカゴ、バックの販売
	11 有田商工会議所女性会	雑貨・衣類のバザー
パ ネ ル	12 図書室おうえんだん	「しおりコンテスト」の全応募作品の展示
	13 有田町食生活改善推進協議会	レシピ配布
	14 児童家庭支援センター明照	里親制度と社会的養護のパネル展示・子育て支援に関するパンフレットの配布
	15 有田町遺族会 平和を語る会	忠霊塔の位置図・活動報告図
	16 こころの健康コーナー	こころの健康・自殺予防啓発
	17 子育て支援コーナー	児童虐待防止啓発グッズ配布、ポスターの掲示、リーフレット等の設置
	18 有田手話サークル「ほのお」	手話体験コーナー・バルーンアート・物販
	19 行政相談委員	行政相談ポスター掲示、ティッシュ等の配布
	20 人権コーナー	人権・同和問題についてのパネル展示、パンフレット配布
リラク	21 ポーラ化粧品 ES Peach イマリ	ハンドマッサージ・肌分析
フード	22 有田町子どもの居場所ネットワーク	フードドライブ

有田町施行 20周年記念式典

時間 開 場：9:00 ～
オープニング記念演奏：9:30 ～
開 式：10:00 ～

場所 有田町 焔の博記念堂文化ホール

あいた春フェス

時間 開 場：12:00 ～
開 会：12:30 ～

場所 有田町 焔の博記念堂
コンベンションホール

2026 3 / 1 日

入場無料

11:10 ～ 12:00

木村まさ子氏 講演会

【演題】
有田の未来
～食育から考える～

13:00 ～ 13:45

赤ちゃん はいはい よちよち レース

頑張る姿をみんなで
応援しよう！

※参加者全員にすてきな
プレゼントをご用意！

15:30 ～ 16:00

お楽しみ抽選会 「春のパンまつり」

まちのおいしい
パン屋さん大集合！！

11:00 ～ 16:00

ミニMR乗車会

(雨天中止)

マックスくんも
やってくる！

ミニMRに乗って
出発進行～！！

11:00 ～ 17:00

キッチンカー

たこ焼き・ピザ
ケバブ
おだんご
アイス ほか

12:00 ～ 15:00

消防・警察・自衛隊 車両乗車体験

右下の抽選引換券を
持って会場へ！！



抽選引換券
この券を引換所へお持ちください
3月1日(日)
13:00～15:00
先着
500
名様

主催：有田女性まつり実行委員会・有田町