

広報

あなたと町政をつなぐ「広報有田」

ARITA



今月の PICK UP NEWS !!

広報有田
No. 135
2017 MAY

5



ラテアート部門で九州 No.1

「UCC コーヒー マスターズ 2017」の九州地区予選が、3月8日に福岡県で開催され、ラテアート部門（出場者24人）で高橋伸児さん（広瀬山）が優勝に輝きました。

同大会で高橋さんは、自身がマスターを務める「龍泉荘 奥の院 木もれ陽」をイメージして作られた器（有田窯業大学校生制作）などを使用し、有田の魅力をアピールしました。

3月23日には、同大会の優勝を山口隆敏町長に報告し、腕前を披露。5月20日に兵庫県で行われる全国大会に出場するに当たり、「目標は優勝。見た目ももちろんだが、お客さまにおいしく飲んでもらえるよう味でも勝負したい」と話されました。

CONTENTS

- 3 | まちの話題
- 4 | 行政ナビ
- 16 | 地域包括支援センターだより
- 17 | はっぴーライフ / いろんなドイツ
- 18 | 暮らしのカレンダー
- 20 | 情報ステーション
- 24 | 第114回 有田陶器市

今月の表紙

曲川桜権現まつりでの1コマ。曲川浮立保存会は北ノ川内地区で400年以上も引き継がれており、子どもから大人まで総勢約120人が浮立を奉納しました。（3ページに関連記事掲載）



1 (左より) 山口町長、高橋さん、龍泉荘 代表取締役 今泉茂富さん / 2 優勝報告後、ラテアートを実演 / 3 スワンを描いたラテアート

〔発行〕 有田町総務課
〒849-4192
佐賀県西松浦郡有田町立部乙2202番地
TEL 0955-46-2111 FAX 0955-46-2100
URL <http://www.town.arita.lg.jp/>
〔印刷〕 印刷ショップアリタ

4/7 佐賀大学有田キャンパス門標除幕式 地域に根ざした人材育成

有田窯業大学校と佐賀大学が統合し、4月1日に佐賀大学有田キャンパスが開設され、7日に門標除幕式が行われました。同キャンパスでは芸術地域デザイン学部 芸術表現コース有田セラミックス分野の学生約50人が学ぶこととなります。

施設内には肥前セラミックス研究センターも設置され、窯業のますますの発展が期待されます。



▲校門前で執り行われた門標除幕式には、多数の関係者が参列。その後、施設内の見学が行われました。

4/2 焯の博記念堂さくらまつり 音楽と食事を楽しんで

焯の博記念堂の創立20周年に合わせ、さくらを見ながら、おいしい食べ物や音楽を楽しんでもらおうと、「焯の博記念堂さくらまつり」が開催されました。

今年は開花が遅く、満開とはなりませんでしたが、アリタマルシェによる出店や、町内の子どもたちによる演奏やダンスの披露があり、多くの来場客でにぎわいました。



▲会場は、ステージイベントやマルシェを目当てに訪れた来場客でにぎわいました。

4/9 曲川桜権現まつり 五穀豊穡を願い浮立を奉納

雨乞い祈願と五穀豊穡および住民の無病息災を祈念し、「曲川桜権現まつり」が開催されました。

曲川神社にて神事が行われた後、曲川浮立保存会が桜ヶ丘公園から神社の境内までの桜並木を練り歩き、浮立を奉納。

その後、上本法泉寺子ども雅楽による雅楽の披露や、八区婦人会と天神会による踊りなどが行われました。



▲神前にて上本法泉寺子ども雅楽による雅楽の披露があり、子どもたちは笛や太鼓などを演奏しました。

4/7 ランドセルカバー贈呈式 交通安全の意識高揚に

有田地区交通安全協会（松本直大会長）から町内の小学一年生に向けて、ランドセルカバーおよび交通安全教本が贈呈され、有田中部小学校にて贈呈式が行われました。

宗誠校長は感謝の言葉を述べるとともに、「子どもたちの交通事故防止はもちろん、運転者の方も、黄色いランドセルを見かけたら気をつけていただきたい」と話されました。



▲松本会長（左）から宗校長（右）へ「交通安全の意識高揚のため有効に使ってください」と手渡されました。

平成27年度 有田町連結財務諸表4表

財務諸表4表では、どれだけの財産（建物や道路など）が残ったのか、また、将来的な負債（借金など）はどれくらい残っているのかといったことや、行政サービスの提供のために発生したお金の情報を掲載しています。

地方公会計制度は、資産と債務の実態を把握して、より正確な財務情報を町民の皆

さんにお知らせするとともに、一層の整理を進めることで健全な行政運営を行っていくことを目的としています。

※財務書類4表とは、町の財政状況を明らかにするために、左記の4表を作成したものです。なお、平成27年度より統一した基準により作成されています。

詳しくは▼財政課 ☎46・2003

連結純資産変動計算書

資産と負債の差額である純資産の1年間の増減を表したものです。

期首純資産残高 (H27. 3.31)	232 億 9,105 万円
純行政コスト	△ 126 億 2,443 万円
固定資産の変動など	2,927 万円
財源	132 億 8,915 万円
税収、国庫補助金など	
その他	4,834 万円
臨時損益・出資など	
期末純資産残高 (H28. 3.31)	240 億 3,337 万円

連結行政コスト計算書

資産形成につながらない人的サービスや給付サービスなどにどのくらいのお金がかかっているかを示したものです。

経常費用 (A)	135 億 8,124 万円
人にかかるコスト	14 億 4,507 万円
職員給与・議員報酬など	
物にかかるコスト	36 億 9,610 万円
物品購入、光熱水費、施設修繕、減価償却費など	
移転支出的なコスト	80 億 6,102 万円
社会保障給付費など	
その他	3 億 7,905 万円
地方債（借入金）の利子など	
経常収益 (B)	8 億 5,859 万円
サービスを受けるための施設使用料、手数料など	
純経常行政コスト (A - B) C	127 億 2,265 万円
臨時損失 (D)	2,867 万円
災害復旧事業費など	
臨時利益 (E)	1 億 2,689 万円
資産売却益など	
純行政コスト (C - D - E)	126 億 2,443 万円

有田町財務諸表の連結範囲のイメージ

●普通会計

一般会計

●特別会計

国民健康保険特別会計、介護保険特別会計、後期高齢者医療特別会計、有田町水道事業会計、公共下水道事業特別会計、農業集落排水事業特別会計、浄化槽整備推進事業会計、黒牟田宅地分譲事業特別会計、有田南部工業団地造成事業特別会計

●その他

有田町土地開発公社

※表示金額は万円単位となっており、四捨五入のため合計金額が合わない場合があります。

連結貸借対照表 バランスシート

年度末時点で行政サービスを提供するための資産や財産をどれだけ保有しているか、その資産をどのような負担で蓄積してきたか、また、これからどれくらいのお金を返済しなければならないかを示したものです。

資産	501 億 2,333 万円
現在、町が保有している財産で、現世代・次世代が提供を受ける行政サービスの総額です。	
公共資産	421 億 9,244 万円
学校、道路、橋、公園など	
投資等	42 億 3,688 万円
基金（貯金）、貸付金、出資金、有価証券など	
流動資産	36 億 9,401 万円 (16 億 7,684 万円)
未収金（税など）、現金預金	
資産合計	501 億 2,333 万円

負債	260 億 8,996 万円
次世代が負担する地方債（借入金）や職員の退職金など、将来負担する必要がある債務です。	
固定負債	246 億 3,191 万円
地方債、退職手当引当金 修繕引当金など	
流動負債	14 億 5,805 万円
翌年度償還予定の地方債 や賞与引当金など	
純資産	240 億 3,337 万円
資産を保有するために現在までの世代が負担してきた金額です。資産の額と負債の額との差額となります。	
負債及び純資産合計	501 億 2,333 万円

貸借対照表からわかること

社会資本形成の世代負担率

⇒社会資本の整備の結果を示す公共資産のうち、正味資産（返済義務のない資産）によって形成されている比率です。

○ 将来世代の負担率（負債 / 公共資産） = 61.8%

○ 現役世代の負担率（純資産 / 公共資産） = 57.0%

連結資金収支計算書

1年間のお金の流れを示したものです。

前年度末資金残高（H27. 3.31）	13 億 3,781 万円
本年度資金収支額	2 億 8,992 万円
業務活動収支	16 億 8,687 万円
投資活動収支	△ 12 億 2,864 万円
財務活動収支	△ 1 億 6,832 万円
本年度末資金残高（H28. 3.31）	16 億 7,684 万円

※平成27年度の資金収支は、約3.4億円の黒字となりました。

住民1人あたりの貸借対照表

(20,674人 / H28. 3.31 現在)

資産①	242 万円	家計に例えると…
公共資産	204 万円	家・土地・車
投資など	20 万円	株式・定期預金
流通資産	18 万円	普通預金・現金
負債②	126 万円	ローン残高
純資産①-②	116 万円	返済義務がない資産など

※連結貸借対照表を年度末（H28. 3.31現在）の住民基本台帳登録者数で割って、住民1人あたりの貸借対照表を作成しました。その項目を家計に例えると上記のようになります。

2. 平成 28 年度に新規検査をした三輪以上の軽自動車のうち燃費性能が以下に該当するもの

- (ア) 電気軽自動車および天然ガス軽自動車（平成 21 年排出ガス 10% 低減達成）
- (イ) 乗用→「平成 17 年排出ガス基準 75% 低減達成（★★★★）」かつ「平成 32 年度燃費基準 +20% 達成車」
貨物→「平成 17 年排出ガス基準 75% 低減達成（★★★★）」かつ「平成 27 年度燃費基準 +35% 達成車」
- (ウ) 乗用→「平成 17 年排出ガス基準 75% 低減達成（★★★★）」かつ「平成 32 年度燃費基準達成車」
貨物→「平成 17 年排出ガス基準 75% 低減達成（★★★★）」かつ「平成 27 年度燃費基準 +15% 達成車」

※（イ）、（ウ）については、ガソリンを燃料とするものに限りです。

※新規検査をした年月は車検証の初度検査年月欄で確認できます。

※燃費性能については、車検証の備考欄で確認できます。

▼表②

車 種		(年) 税率			
		(ア)	(イ)	(ウ)	
軽自動車	三輪	1,000 円	2,000 円	3,000 円	
	四輪	乗用自家用	2,700 円	5,400 円	8,100 円
		貨物自家用	1,300 円	2,500 円	3,800 円
		乗用営業用	1,800 円	3,500 円	5,200 円
		貨物営業用	1,000 円	1,900 円	2,900 円

3. 上記以外の三輪以上の軽自動車

- (カ) 平成 16 年 4 月 1 日から平成 27 年 3 月 31 日に新規検査をしたもの。
- (キ) 平成 27 年 4 月 1 日から平成 28 年 3 月 31 日に新規検査をしたもの。
平成 28 年 4 月 1 日以後に新規検査をしたもののうち、表②の（ア）～（ウ）に該当しなかったもの。
- (ク) 平成 16 年 3 月 31 日以前に新規検査をしたもの。

▼表③

車 種		(年) 税率			
		(カ)	(キ)	(ク)	
軽自動車	三輪	3,100 円	3,900 円	4,600 円	
	四輪	乗用自家用	7,200 円	10,800 円	12,900 円
		貨物自家用	4,000 円	5,000 円	6,000 円
		乗用営業用	5,500 円	6,900 円	8,200 円
		貨物営業用	3,000 円	3,800 円	4,500 円



忘れずに納めてください！

軽自動車税の納期限は5月31日です

詳しくは▶税務課 ☎ 46・2736

軽自動車税は、4月1日現在で軽自動車やバイクなどを登録している方に課税されます。

4月下旬に送付する納付書で、**5月31日（水）**までに町内の金融機関または会計課、東出張所、コンビニで納めてください。

■ 車検用納税証明書

納付書に領収印のあるものが車検用の納税証明書になりますので、車検まで大切に保管してください。納付書以外で納めた方は、領収書と印鑑を持って税務課または東出張所で証明書（無料）の交付を受けてください。

■ 身体障がい者の軽自動車税減免申請

障がいのある方には、一定の条件を満たす場合に減免措置があります。期限内に申請されなかった場合は減免できませんので、ご注意ください。また、対象になるのは、障がいのある方1人につき1台までです。
※普通自動車税（県税）の減免を受ける方や、福祉タクシー利用券の交付を受ける方は対象外です。

申請期限▶ **5月24日（水）**

必要なもの▶平成29年度軽自動車税納付書、減免申請書、身体障害者手帳、療育手帳または精神障害者保健福祉手帳、自動車検査証、印鑑、通院・通所証明書（障がい者本人による運転以外の場合）など

軽自動車税の税率について

1. 原動機付自転車・二輪・ボートトレーラー・小型特殊自動車

▼表①

車種	(年) 税率	
原動機付自転車	50cc 以下	2,000 円
	90cc 以下	2,000 円
	125cc 以下	2,400 円
	ミニカー	3,700 円
軽自動車	二輪 (250cc 以下)	3,600 円
	ボートトレーラー	3,600 円
小型自動車	二輪 (250cc 超)	6,000 円
小型特殊自動車	農耕作業用	2,400 円
	その他	5,900 円

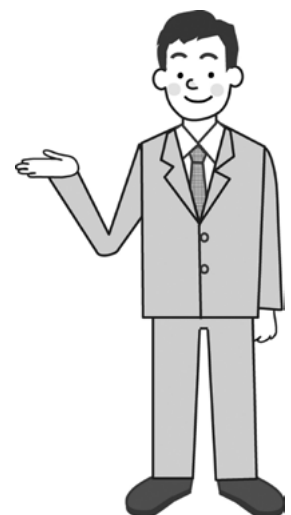

●農業集落排水事業（楠木原地区・山谷牧地区）

下水管の埋設は完了しているため、宅内の工事が終われば接続できます。マスの設置がまだの土地で接続する場合は、負担金（一律税込 162,000 円）がかかる場合があります。

●浄化槽事業（公共下水道事業・農業集落排水事業を除く区域）

分担金を納めていただき、宅内の工事が終われば接続できます。浄化槽の大きさおよび分担金は建物の面積や用途により異なりますが、一般家庭で5人槽または7人槽になり、分担金は162,000円（税込）になります。

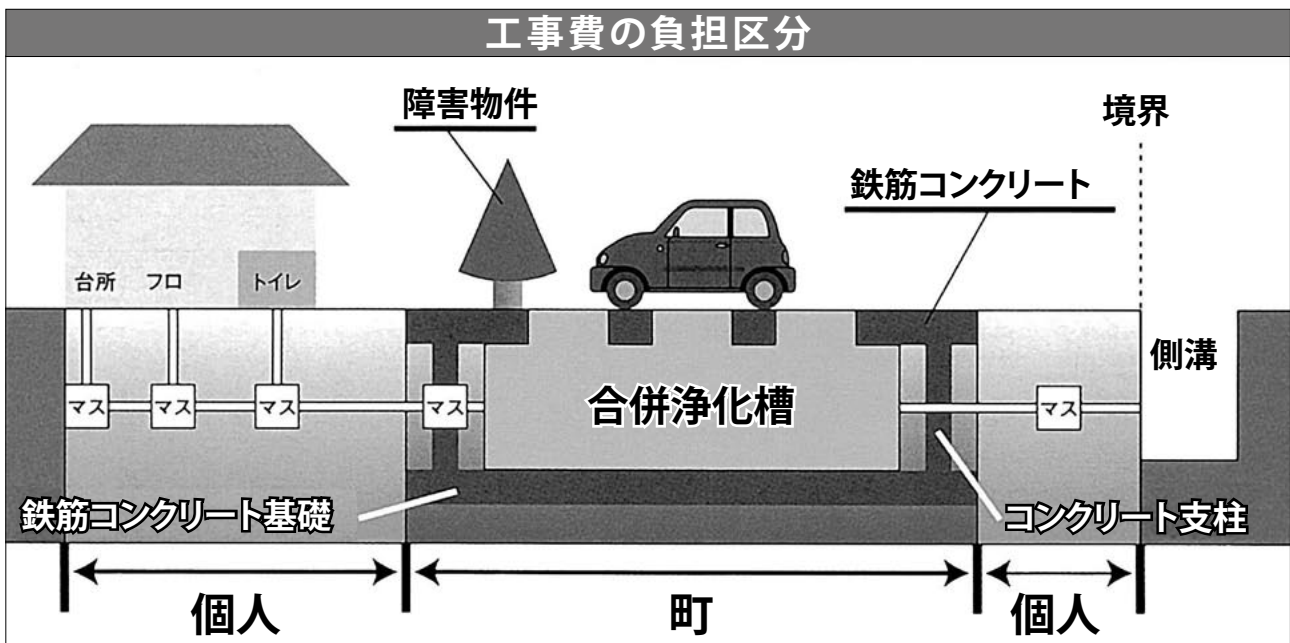

工事費については、町の指定業者に相談し見積もりを取りましょう。見積もりに費用はかかりませんので、複数の業者から見積もりを取り、1番よい条件の業者を選ぶことも可能です。

▼有田町汚水処理事業排水設備指定工事店一覧（町内のみ記載）

会社名	住所	電話番号	会社名	住所	電話番号
サンエイ住設	中樽	43・3567	泰和興産(株)	南原	42・3610
(株)有田建設	稗古場	42・5264	(株)小林産業	黒川	46・2177
(有)川口工務店	桑古場	42・5848	(株)山中建設	黒川	46・3013
青井商事(有)有田営業所	戸矢	43・2362	(株)西有田土木	上内野	46・3273
(株)下建設	本町	43・2294	(有)岩崎鉄工	上内野	46・4141
(株)池田工業	本町	43・3068	岩忠建設(株)	立部	46・2426
岩尾磁器工業(株)	外尾町	43・2111	(有)樋渡設備	山本	46・4450
(株)梶原建設	黒牟田	29・8031	松浦土建(株)	大木宿	46・3426
小代設備	黒牟田	42・5300	梶原設備	二ノ瀬	46・4948
(有)福川設備	南原	42・3086	(有)福田管工	二ノ瀬	46・2034

水洗化のお願い

詳しくは▶上下水道課 ☎ 46・2946

町は、環境汚染防止のため、下水道への接続・浄化槽の設置を推進しています。下水道へ接続することで家庭や工場からのし尿や雑排水は、直接下水道または浄化槽に流れ込むため、環境汚染の心配がありません。

くみ取り式トイレを使用されているご家庭の皆さま、悪臭や害虫の発生が気になりませんか。トイレを水洗化することでそのような問題もなくなり、くみ取りの必要もありません。また、高齢者や子どもも安心して使用できるようになります。

この機会にぜひ水洗化への移行を考えてみませんか。

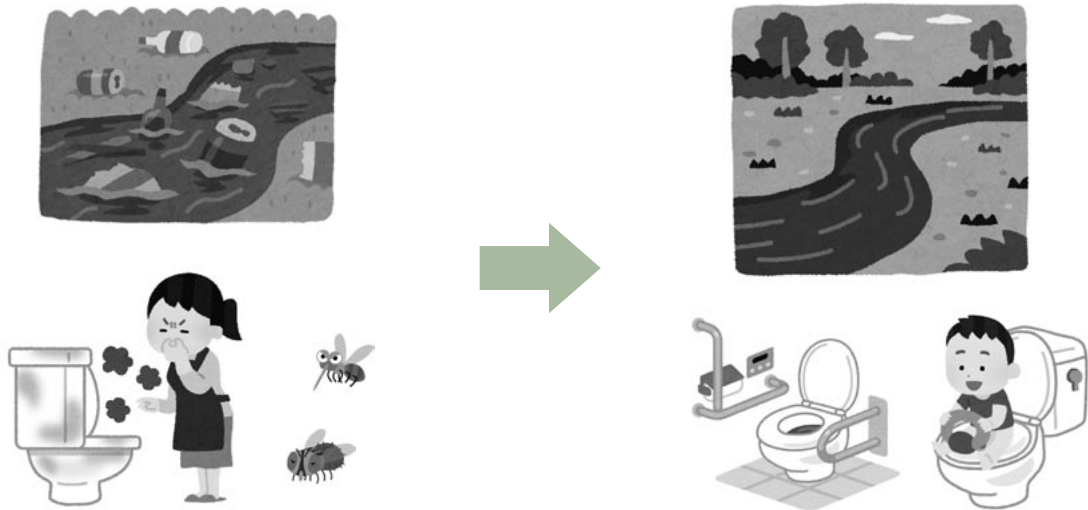

●公共下水道事業（主に旧有田町地区）

下水道の供用が開始された区域は、受益者負担金（土地の面積によって金額は異なります）を納めていただき、宅内の工事が終われば接続できます。

接続可能になった日から3年以内の接続が法律により義務付けられています（下水道法第11条の3）。諸事情により未接続の方は1日も早い接続をお願いします。

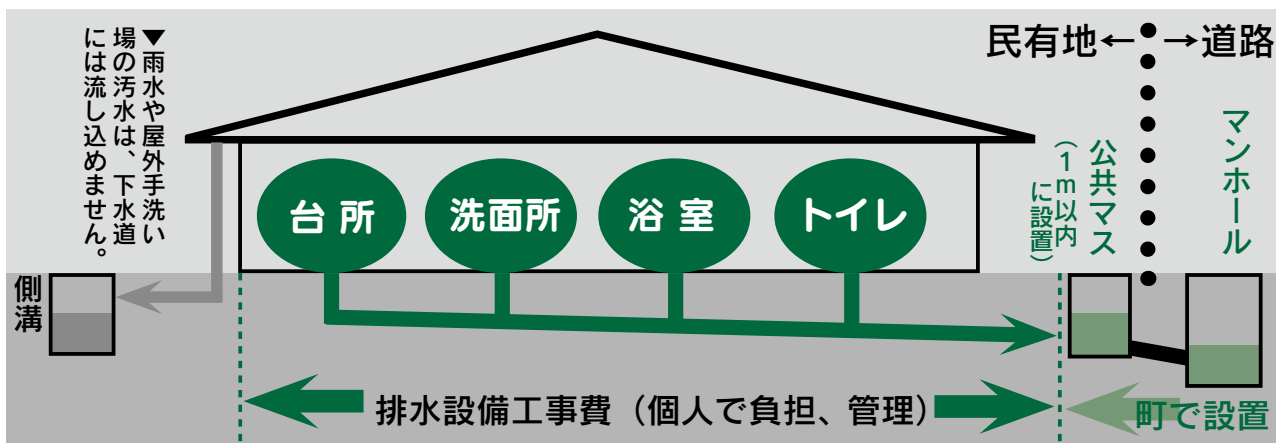

総区長・区長を紹介します

各地区の総区長、区長が次の通り決まりました。任期は、平成31年3月31日までです。
 ◎総区長会長、○総区長副会長

総区名	総区長 (地区)	ヨミガナ	地区名	区長	ヨミガナ
1区	金岩 昭夫 (泉山)	カナ イ アサ	泉山	金岩 昭夫	カナ イ アサ
2区	蒲地 孝典 (中樽)	カチ ヌカリ	中樽	蒲地 孝典	カチ ヌカリ
			上幸平	永尾 英満	カオ ヒデミツ
3区	松本 康直 (岩谷川内)	マツモト ヤスナ	大樽	井手 修	イデ ヅム
			幸平	副島 英俊	ソジマ ヒデトシ
			赤絵町	納富 正	ナトミ タシ
			白川 稗古場	永田 正實	カクタ マサミ
			中原 岩谷川内	豊村 一	トヨムラ ハジメ
4区	川口 貴之 (桑古場)	カガキ ヌキキ	境野	藤原 顕証	フジハラ ケンジョウ
			古木場	松尾 康信	マツオ ヤスノブ
			戸矢	円田 数吉	エンダ カズヨシ
			大野	碓 哲雄	イカリ テツオ
			桑古場	中尾 恭純	ナカオ ヤスミ
5区	松村 卓春 (戸杓)	マツムラ タカハル	本町	石田 政晴	イシダ マサハル
			戸杓	後藤 靖弘	ゴトウ ヤスヒロ
6区	平川 久博 (外尾町)	ヒラカ ヒサヒロ	外尾町	土橋 伸弘	ツチハシ ノブヒロ
			外尾山	藤本 覺司	フジモト カクシ
			丸尾	松永 孝昭	マツナガ タカアキ
7区	佐藤 俊治 (黒牟田)	サトウ トシハル	赤坂	児玉 晋作	コタマ シンサク
			黒牟田	梶原 康信	カザハラ ヤスノブ
8区	○原口 誠 (南原)	ハラガキ マコト	応法	原田 重嗣	ハラダ シゲツグ
			上南原	西山 進	ニシヤマ スム
			下南原	島田 誠司	シマダ セイジ
9区	吉野 純二郎 (舞原)	ヨシノ ジュンジロウ	南山	藤 靖之	フジ ヤスユキ
			原明	浦川 清吉	ウラカワ セイキチ
			舞原	吉野 純二郎	ヨシノ ジュンジロウ
10区	浦川 武 (下本)	ウラカワ タケシ	代々木	平川 幸雄	ヒラカ ヌキオ
			楠木原	樋口 正博	ヒグチ マサヒロ
			上本	岩崎 数馬	イワサキ カズマ
11区	◎福島 清人 (仏ノ原)	フクシマ キヨト	下本	浦川 武	ウラカワ タケシ
			北ノ川内	川尻 光政	カワジリ ミツマサ
			黒川	岩永 典克	イワナガ ノリカツ
12区	木寺 正文 (下内野)	キヂラ マサミ	仏ノ原	福島 清人	フクシマ キヨト
			下内野	木寺 正文	キヂラ マサミ
			上内野	馬場 憲二	ババ ケンジ
13区	藤 俊信 (山本)	フジ トシノブ	蔵宿	岸川 勝一	キサカワ ショウイチ
			桑木原	川内 重則	カチ シゲノリ
			山本	吉永 稔夫	ヨシナガ トシオ
14区	川久保 茂 (広瀬山)	カクボ シゲル	大木宿	福田 芳文	フクダ ヨシフミ
			立部	岩永 初雄	イワナガ ハツオ
			広瀬	廣 道夫	ヒロ ミチオ
15区	池田 俊彦 (岳)	イケダ トシヒコ	広瀬山	川久保 茂	カクボ シゲル
			岳	石橋 一也	イシハシ カズヤ
			山谷切口	金子 昭司	カネ ヒロシ
16区	大屋 庫三 (下山谷)	オヤ コウゾウ	上山谷	松瀬 政司	マツセ マサシ
			下山谷	大屋 庫三	オヤ コウゾウ
			山谷牧	桑原 清光	クハラ キヨミツ
			二ノ瀬	堀 信次	ホリ ノブジ

防災

防災行政無線戸別受信機の

購入費を補助します

「戸別受信機」とは、防災行政無線と同じ情報が放送される屋内設置型の機器です。

町は、設置を希望される方に対して、購入費を補助します。募集期間や自己負担額などの概要は、次の通りです。

設置希望者募集期間▼

5月8日(月)～6月30日(金)

自己負担額▼2万2200円

※購入金額4万3200円のうち2万1000円を補助します。

その他▼

・受付窓口は総務課となります。購入申し込みの際に、自己負担額の納入をお願いします。

・設置費用(5000円～1万円)、月々の電気代金(月当たり100円未満)および乾電池代金(年当たり300円程度)は別途自己負担となります。

・電波の受信状況により屋外にアンテナを設置する場合、家屋に3cm程度の穴をあけ、配管を行うことがあります。

・工事内容により設置費用は異なる

りますので、詳しくは



取付業者にお尋ねください。

・戸別受信機は受注生産で、納品までおおむね4、5カ月ほど要しますので、家庭への設置は11月以降になります。

詳しくは▼総務課 ☎46・2111

防災行政無線の
メール登録をお願いします

防災行政無線を聞き逃した場合でも、携帯電話に届くメールで内容を確認することができます。



右のQRコードを読み取るか、アドレス

(携帯電話用)「<http://www2.town.arita.saga.jp/apmmail/mob/>」から登録をお願いします。

※電話で放送内容を確認するときは ☎46・2961 まで

行政
相談

行政相談委員を

紹介します

私たちの日常生活は、行政(役所の仕事)と深くつながっています。

行政相談委員は総務大臣から委嘱され、役所が行っている仕事について、「こうしてほしい」「どこに相談すればいいかわからない」といった意見・要望について相談に応じます。

有田町の行政相談委員は次の方です。相談は無料で、秘密は固く守ります。お気軽にご相談ください。

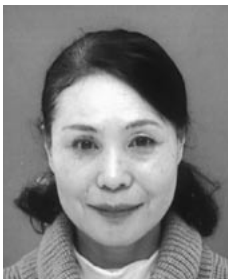

新任
廣尾千恵子さん
(本町)

任期▼

平成29年4月1日～平成31年3月31日



再任
泊 福雄さん
(上内野)

※相談日は「広報有田」の暮らしのカレンダーに掲載しています。

詳しくは▼総務課 ☎46・2111

金
給
補
給
交
付

緊急利子補給金

交付制度について

町は、「有田町中小企業振興資金

の貸付けに関する条例」に基づき、

町内中小企業を対象に、貸し付けを受けた資金のうち、設備資金のみに対し、貸付日より3年間の利子の2分の1の額を補給します。

対象となる金融機関▼

・佐賀銀行(西有田出張所除く)

・長崎銀行

・伊万里信用金庫・佐賀西信用組合

対象者▼

・町内に店舗または工場もしくは事業所を有する中小企業者

・町内で同一業種の事業を1年以上引き続いて経営している

・町税その他の納税義務を完全に履行している

貸付限度額▼

・設備資金 700万円

貸付利率▼1.3%(平成29年度)

申請期間▼

平成30年3月31日貸し付け分まで

詳しくは▼商工観光課

☎46・2500



平成 29 年度 固定資産税の納税通知書を送付します

固定資産税は、平成 29 年 1 月 1 日現在で、土地や家屋、償却資産（事業のために使う機械・器具・備品など）を町内に所有している方が納める税金です。固定資産税の納税通知書は、納税義務のある方に、5 月上旬に郵送（青色の窓開き封筒）します。封書が届いたら、必ず封を開けて中に入っている納税通知書などをご確認ください。

■ 固定資産税の納期限

平成 29 年度の固定資産税は、4 期に分けて納付していただきます。納付期限は下表の通りです。納期限を過ぎたら督促手数料・延滞金が発生しますので、期限内に納めてください。

なお、これまで通り全期前納もできます。

▼平成 29 年度 固定資産税の納期限

期 別	第 1 期	第 2 期	第 3 期	第 4 期
納期限	平成 29 年 5 月 31 日	平成 29 年 7 月 31 日	平成 29 年 12 月 25 日	平成 30 年 2 月 28 日

※住民税（町県民税）および国民健康保険税の納税通知書は、6 月中旬の発送です。詳しくは、広報有田 6 月号でお知らせします。



■ 口座振替日

平成 29 年度の口座振替日は右表の通りです。振替日の前日時点で残高が不足している場合は、引き落としができませんので、必ず振替日の前日までに残高をご確認ください。



■ 課税明細書（資産の内訳書）を同封します

土地や家屋の評価額や課税標準額を一筆、一棟ごとに明らかにした明細書を納税通知書と一緒に送付します。

確定申告で相当税額を「租税公課経費」として算入する場合にも額の確認ができますので、大切に保管してください。

※課税明細書は再発行ができませんので、紛失などに十分ご注意ください。

$$\text{税額} = \text{課税標準額}^{(*)} \times 1.4\%$$

※課税標準額とは

総務大臣が定めた固定資産評価基準に基づき固定資産の評価額を決定し、その価格を基に算定した価格のことです。

▼平成 29 年度 固定資産税の口座振替日

期 別	第 1 期	第 2 期	第 3 期	第 4 期
振替日	平成 29 年 5 月 25 日	平成 29 年 7 月 25 日	平成 29 年 12 月 25 日	平成 30 年 2 月 26 日

固定資産税の減免について

個人や地区などが所有し、無償で地域の公共の用途に使われている次の固定資産は、申請により「固定資産税」が減免されます。

※一度申請書を提出すれば、**毎年の申請は必要ありません。**ただし、事由に変更があった場合は、新たに申請書を提出する必要があります。

■ 減免になる場合

- ①地域の集会所やその土地
- ②遊具・ベンチなどが設置してある児童遊園（公

園）、または地区などにより設置された区画が明確なごみや資源物の集積所

- ③地域の運動広場、プール用地など
- ④防火水槽敷地、消防格納庫など

■ 申請時に必要なもの

- ・平成 29 年度固定資産税納税通知書
- ・印鑑（該当する土地の所有者）
- ・区長の証明を受けた無償使用証明書など

■ 申請期限 5 月 24 日（水）

詳しくは▶税務課

固定資産税担当 ☎ 46・2736

固定資産税

土砂災害特別警戒区域指定地
評価額を減額します

土砂災害防止法に基づき、有田町内の11地区が土砂災害特別警戒区域（レッドゾーン）に指定されました。

指定された土地は、建築物の構造規制や特定の開発行為に対する制限などが発生することから、その影響を考慮し、今年度より固定資産税を算出する基となる評価額を次の通り減額します。それに伴い、固定資産税額も減額となります。

対象地区▼

平成29年1月1日までに指定された地区（境野、古木場、戸矢、大野、桑古場、戸杓、応法、南原、原明、広瀬、二ノ瀬）

対象となる土地▼

特別警戒区域に指定された土地のうち、宅地および宅地に準じて評価している雑種地

減額率▼全地域一律30%減額

※今後、特別警戒区域に指定される地区については、次年度以降の減額となります。なお、土砂災害警戒区域（イエローゾーン）指定地は、対象外となります。

詳しくは▼税務課 ☎46・2736

補助金

若者同窓会の開催
費用を補助します

町は、若者同窓会開催への補助金を交付します。

要件▼

- ① 町内の小中学校卒業生で、学級・学年・学校単位で開催されるもの
 - ② 平成29年度中に開催されるもの
 - ③ 町内飲食店などで開催されるもの
- ※参加者50人以上の場合は町外飲食店も対象

- ④ 当該年度中に20〜45歳を迎える町内在住者および町内出身者で構成され、男女20人以上の出席者（うち県外在住者5人以上）で開催されるもの
- ⑤ 町が進める定住施策やふるさと納税などの情報提供を行うこと

補助金額▼補助対象経費の支出額の合計額・出席人数に2千円を乗じて

得た額・5万円のいずれか少ない額（同一の同窓会への補助金の交付は、当該年度1回限り）

補助対象経費・申請方法などについては、町ホームページをご覧ください。

詳しくは▼まちづくり課 ☎46・2990

募集

まちづくり活動補助
事業を募集します

補助対象団体▼

5人以上で構成され、町内に活動拠点を有する団体

補助対象事業▼

地域の活性化や課題解決に向けた自主的な活動で、単発や一過性の事業ではなく、将来に継続性があり、公益性がある取り組み

補助の内容▼

- ① 始動補助金
- ・ 活動開始から3年以内の団体で、団体組織の立ち上げ、強化に要する費用、または新規事業の費用
- ・ 経費の5分の4以内（上限10万円）
- ② ステップアップ補助金
- ・ NPOまたは非営利団体で、継続的な公益事業の拡大に要する費用、または新規事業の費用
- ・ 経費の3分の2以内（上限20万円）

募集期限▼5月31日（水）

提出書類・方法▼補助金交付申請書、団体の会則・名簿などの必要書類をまちづくり課にご提出ください。
※この他にも要件などがあります。

詳しくは▼まちづくり課 ☎46・2990

統計

工業統計調査に
ご協力ください

経済産業省は、平成29年6月1日現在で、工業統計調査を実施します。（平成26年度の前回調査までは12月31日を基準日としていましたが、今年度から6月1日に変更になりました。）

製造業を営む事業所が対象となり、調査をお願いする事業所には、5月から6月にかけて、統計調査員が伺います。提出された調査票の内容は、統計法に基づき厳守され、統計の目的以外で使用されることは絶対ありません。

調査の結果は、中小企業施策や地域振興など、国および地域行政施策のための基礎資料として活用されます。

調査の趣旨・必要性をご理解いただき、ご協力をお願いします。

詳しくは▼まちづくり課 ☎46・2990



▶工業統計キャラクター コウちゃん

環境

光化学オキシダントおよびPM2.5に注意しましょう

PM2.5に注意しましょう

■光化学オキシダントについて

光化学オキシダントとは、自動車の排気ガスや工場の煙に含まれる窒素酸化物、揮発性有機化合物などが太陽の紫外線を受け、化学反応を起こして作り出される物質のことです。



光化学オキシダント濃度が高くなり、空が白く、もやがかかったような状態を「光化学スモッグ」と呼びます。

特に春から秋にかけての晴れた日に濃度が高くなる傾向があります。

①気温が高い、②日差しが強い、③風が弱いときは注意が必要です。

人への影響としては、目がチカチカ、シヨボシヨボする、涙が異常に出る、喉が痛む、咳が出るなどの症状が現れることがあります。子どもや高齢者などは、特にご注意ください。

注意報が発令されたときは、外出を控え、特に屋外での激しい運動は避けましょう。また、できるだけ窓を閉めて屋内で過ごしましょう。目

や喉が痛くなったたら、洗顔、洗眼、うがいをし、室内で休息してください。症状が回復しないときは、医師の診察を受けてください。健康被害があった場合は、住民環境課や保健福祉事務所などに連絡してください。

■PM2.5について

PM2.5とは、大気中に浮遊する粒子状物質のうち、粒径が2.5マイクロメートル(≒0.0025mm)以下の微細な粒子の総称です。呼吸器の奥まで入り込みやすいことから、人の健康への影響が懸念されています。

濃度が1日平均1μmあたり70マイクログラムを超えると予想される場合に、7時30分もしくは12時30分をめどに県から注意喚起が行われます。

注意喚起が行われたときは、不要な外出や屋外での長時間の激しい運動をできるだけ減らし、屋内でも換気や窓の開閉を必要最小限にしましょう。1日平均1μmあたり70マイクログラム以下の場合でも、呼吸器系

や循環器系疾患のある方や子ども、高齢者などは、健康への影響がみられる可能性があるため、体調に応じて慎重に行動してください。

注意報の発令や注意喚起が行われたときは、有田町防災無線で皆さまにお知らせします。また、県からはテレビ、ラジオ、ホームページや各関係機関を通じてお知らせされます。

■光化学オキシダントやPM2.5の濃度などを確認する方法

- ・ 防災ネットあんあん
- ・ 注意報が発令されたときにメールでお知らせが届きます。メールを受け取るためには、次のURLから登録をしてください。

☞ <http://esan.jp>

- ・ 佐賀県の大気環境サイト
- ・ 注意報発令情報や濃度などを閲覧することが出来ます。

☞ <http://www.saga-talk.jp>

- ・ テレホンサービス
- ・ 自動音声案内で注意報発令情報や濃度などをお知らせしています。

☎ 0952・32・3583

詳しくは▼住民環境課 環境担当

☎ 46・2734

病犬狂予防

もうお済みですか

狂犬病予防注射

生後91日以上の全ての犬は、狂犬病予防法により、生涯1回の登録と年1回の狂犬病予防注射が義務付けられています。5月、6月の実施日程は次の通りです。

月日▼

- ・ 5月10日(水)
- ・ 6月2日(金)

場所および時間▼

- ・ 役場本庁舎玄関付近
13時～13時30分
- ・ 下本公民館
13時45分～14時15分
- ・ 東出張所
14時30分～15時

料金▼

- ・ 予防注射料金+注射済票交付手数料
3150円
- ・ ※未登録の場合は、別途登録料
3000円がかかります。

持ってくるもの▼

・ 予防注射ハガキ

※問診欄は事前に記入してきてください。

詳しくは▼住民環境課 環境担当

☎ 46・2734



高齢者
高叙勲

旭日単光章
蒲地豊さん

4月1日付けで、蒲地豊さん（赤絵町）が高齢者叙勲旭日単光章を授章されました。高齢者叙勲とは、春秋叙勲で勲章を授与されていない功労者に対し、88歳に達した機会に勲章を授与されるものです。

蒲地さんは平成3年4月から平成18年2月まで、14年10カ月の長きにわたり町議会議員として奉職。そのうち、平成15年4月から平成18年2月までは副議長として、旧町合併などにご尽力されました。

受賞にあたり「大変嬉しく思っています。これも支えてくれた皆さんと家族のおかげです。議員として2期目・3期目には監査委員となり、正義感を持って務めました。大変なこともありましたが、楽しい議員生活でした」と話されました。



地域おこし
協力隊

塚島有津紀さんが
退任されました

平成27年9月1日に地域おこし協力隊に就任された塚島有津紀さんが、平成29年3月31日をもって退任されました。就任後は、有田焼創業400年事業推進課で、魅力展の皿踊り隊の運営や都市部へ向けた情報発信などに取り組まれました。

これまでの活動を振り返り「武雄市出身ということもあり、町民の方が受け入れてくださるか不安でしたが、担当者として頼ってくれさせて嬉しかったです。今後も毎年、有田陶器市を訪れたい」と話されました。



百歳祝

百歳祝い
野田ハツノさん

3月30日に野田ハツノさん（立部）が100歳を迎えられ、「特別養護老人ホームくにみ」でお祝いがあり、山口隆敏町長が「祝百寿」と書かれた書を手渡しました。

当日は、息子さん夫婦が駆けつけ、多目的ホールにて、入所されている皆さんと一緒にハツノさんの百歳を祝いました。

ハツノさん、これからもお元気に過ごしてください。



スポーツ

西有田スポ・レク協会
町民男女
バレーボール大会

4月16日（日）に有田町体育センターなど4会場で、西有田スポ・レク協会、町民男女バレーボール大会が開催されました。

大会には、男子17チーム、女子11チームが参加しました。上位の結果は、次の通りです。



- 男子の部
 - Aパート 優勝▼北ノ川内 準優勝▼楠木原
 - Bパート 優勝▼上内野 準優勝▼黒川
- 女子の部
 - Aパート 優勝▼北ノ川内 準優勝▼山本
 - Bパート 優勝▼立部 準優勝▼下山谷

食事で認知症予防ができる!?

以下のような生活習慣病になると……

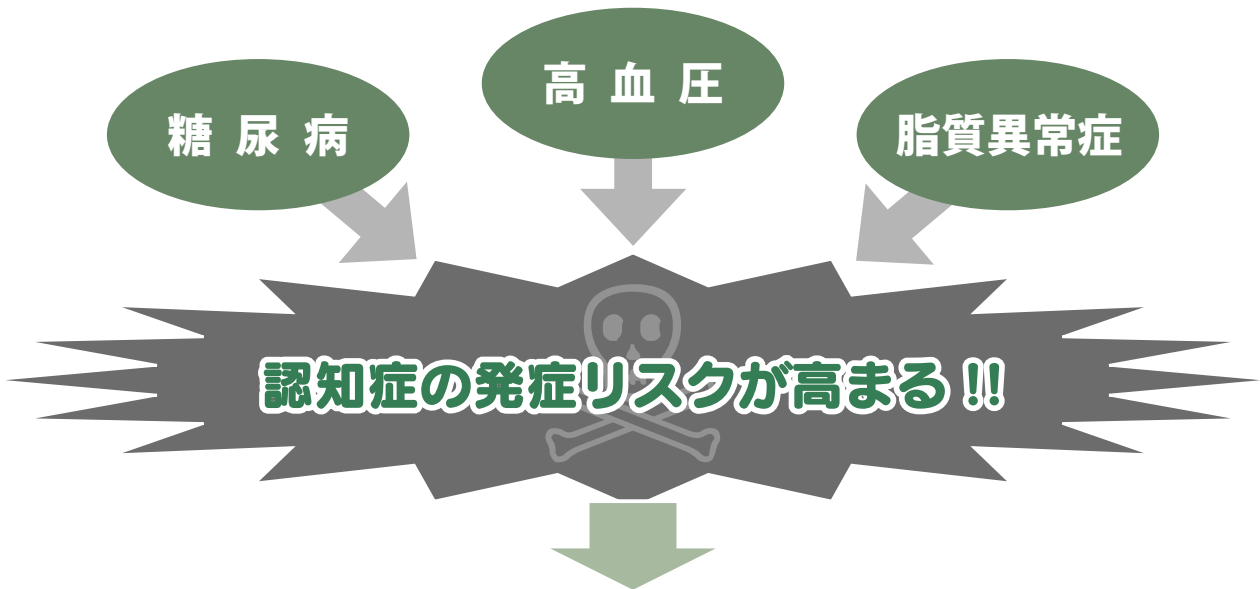

**生活習慣病を予防・改善し、
認知症を予防しましょう!!**



〈生活習慣病予防・改善のための食事のポイント〉

1. 適正体重を維持しましょう！
* 適正体重 = 身長 (m) × 身長 (m) × 22
2. 毎日の食事は主食・主菜・副菜を組み合わせせて取りましょう。
* 主食…ごはん、パン、麺類など
主菜…肉、魚、卵、大豆製品などを中心とした料理
副菜…野菜、海藻、きのこなどを中心とした料理
3. 塩分は控えめに。
4. 油の取りすぎに注意しましょう。
5. 野菜はたくさん、果物は適度に取りましょう。
* 野菜は1日 350 g、果物は 150 ~ 200 g 程度が目安です。
6. アルコールは控えめに。



はっぴー ライフ

保健師といっしょに

皆さんに役立つ情報を紹介する保健師のコーナーです

～1日+ 1500 歩でお金を稼ぐ～
年間 35,000 円の医療費抑制効果

詳しくは▶健康福祉課 ☎ 43・5065

歩くことが健康にいいことは、すでにご存じの通りですが、歩くことで医療費を抑えることにも効果があるのはご存じでしょうか？

国土交通省都市局が3月に「まちづくりにおける健康増進効果を把握するための歩行量（歩数）調査のガイドライン」を策定し、歩行による医療費の抑制効果を計算しました。これによると、なんと1日1500歩、いつもより多く歩くことで1人あたり年間約35,000円も医療費を抑えることができるそうです！この機会にウォーキングなどの運動を始めませんか？

●ライフコーダを使ってみよう

ライフコーダは、歩数だけでなく装着期間中の総消費エネルギー量や運動量がわかる高性能の万歩計です。普段の活動での自分の運動量や消費エネルギーが分かります。1500歩増を実践するきっかけにしませんか。

●ステップ台運動もおすすめ！

天気によってウォーキングなど外で運動できない日もあります。そんなときは、ステップ運動がおすすめです。ステップ運動は、ウォーキングの1.4倍の効果がある有酸素運動です。天候に左右されず、冷暖房の効いた部屋で快適にいつでもできます。なかなか運動の時間が取れない方にもおすすめです。

●ライフコーダ、ステップ台の貸し出し会を行います

貸し出し会を下記日程にて行います。運動の効果を見ることができるよう、内臓脂肪と血管年齢も測ります。ぜひご参加ください。

日程▶5月24日（水）、5月25日（木）

定員▶先着10人

料金▶ライフコーダ 500円（1カ月貸し出し）
ステップ台 200円（2カ月貸し出し）

※健康福祉課（☎43・5065）保健師へご予約ください。



いろいろなドイツ ドイチュランド ディヴェルス Deutschland divers vol.19

有田町の国際交流員、マニユエル・ペーター・サドフスキーさんのコラムです。

ユーロビジョン・ソング・コンテストについて

今月はドイツのみならず、ヨーロッパで大人気の音楽大会についてご紹介します。

毎年5月に「ユーロビジョン・ソング・コンテスト（Eurovision Song Contest（略：ESC））が行われます。ESCは1956年に始まり、今年で62回目となります。参加権利がある国は、欧州放送連合に加盟している56カ国です。しかし、毎年出場国が多いため、本大会の数日前に行われる準決勝で、20カ国までしぼられます。多くの国では国内で選抜大会があり、優勝した歌手（または最大6人のバ

ンド）が国の代表として本大会に出場することになります。今年のESCは、5月13日にウクライナのキエフで開催され、決勝には今年主催国のウクライナ、欧州連合放送に最も出資している5カ国（ドイツ、イギリス、フランス、イタリア、スペイン）、そして、準決勝上位20カ国の合計26カ国が参加します。

本大会は、テレビの視聴者による電話投票と審査員の評価によって優勝国が決まります。電話投票は決勝に進出できなかった国を含め約40カ国が参加できますが、自国への投票はできません。票数

は国ごとに集計され、その国で票数が多かった上位10カ国に点数が与えられます。全ての国の評価終了後、総合点数が最も高い国が優勝し、翌年の主催国となります。

ドイツはこれまで1982年と2010年に優勝しましたが、過去2年は連続で最下位となってしまいました。今年はとにかくこれより良い成績を残してほしいです！

残念ながら、ESCは日本では放送されていません。日本語ではありませんが、興味がある方はESCの公式ウェブサイトをご覧ください。できれば嬉しいです。

相談

▼行事名	▼日(曜)	▼実施時間	▼場所など
行政書士無料相談会	17(水)	10時～12時	東出張所 相談内容: 相続、遺言のみ
こころからだの相談日	月～金	8時30分～ 17時15分	福祉保健センター
消費生活相談	火・木	9時～16時30分 (祝日は除く) ※2日(火) および4(木) はお休み	東出張所 (☎43-2105)
年金相談 (要予約)	10(水)	10時～15時	東出張所 予約は住民環境課へ (☎46-2114)
障害者相談	月～金	8時30分～ 17時15分	障害者生活支援センター (☎23-3512)
発達障害児(者)相談 (要予約)	18(木) 6/1(木)	10時～17時	障害者生活支援センター 予約はNPO法人「それいゆ」へ (☎090-6296-7550)
視覚障害児(者)相談	月～金	8時30分～ 17時15分	佐賀県立盲学校 (☎0952-23-4672)
こころの相談 (要予約)	23(火)	9時～16時 (12時～13時は除く)	役場1階町民ロビー内 ミーティングルーム 予約は健康福祉課へ (☎43-2237)
人権・行政相談	17(水)	9時～12時	有田町庁舎別館3階 中会議室 生涯学習センター 青少年相談室
人権相談	6/1(木)	10時～17時	有田町庁舎別館3階 中会議室 生涯学習センター 青少年相談室
介護相談	16(火)	10時～12時	有田町社協会館
法律相談 (要予約)	16(火)	13時～16時	有田町社協会館 予約は社会福祉協議会へ (☎41-1315)
労働相談	12(金)	17時～19時	有田地区労働会館 (☎42-2448)
オストメイト相談会 & 情報交換会	25(木)	9時30分～12時	伊万里市民交流プラザ 日本オストミー協会 古賀 (☎090-4510-7503)

休日歯科医

▼日(曜)	▼休日歯科医	▼電話番号
3(水)	ますもとけんこう歯科 (伊万里市松島町)	☎24-9688
4(木)	岡本歯科医院 (伊万里市二里町)	☎22-8744
5(金)	高瀬歯科医院 (伊万里市大川町)	☎29-2045
7(日)	家永歯科医院 (南原)	☎42-2074
14(日)	田中歯科医院 (立部)	☎46-4828
21(日)	浦上歯科医院 (伊万里市大坪町)	☎23-9100
28(日)	よしなが歯科医院 (伊万里市二里町)	☎23-6962

休日医

伊万里休日急患医療センター ☎23-9910

暮らしのカレンダー

2017年5月

LEO鳥が運んでくるマイセンニュース ⑦

マイセンの空から

姉妹都市・マイセンのニュースやドイツ風
ビネット(コラム)をお伝えします。



マイセン磁器の変奏

マイセン磁器製作所の2階と3階部分は、マイセン磁器財団が所有する博物館になっています。マイセン磁器財団の設立100周年を機に、昨年の春に2階が、そして今年の春には3階の改装が完了し、博物館の一般公開が始まりました。

現在、この博物館では「マイセン磁器の変奏 御厠から豪華食器まで」という特別企画展が開催されています。18世紀を代表する「白鳥食器」などの豪華食器をはじめ、イエス様やマリア様などをモチーフにした宗教関係磁器や、ナチ時代に作られたナチの象徴である逆

の卍が描かれた政治に関わる磁器、昔のトイレやお墓の看板、がいしといった食器以外のものまで、さまざまな磁器が展示されています。

また、企画展の中では「現在の有田焼」というマイセン・有田友好協会が共催する特別展も行われています。マイセンと有田の友好関係が世界各地の来場者に紹介でき、同協会の会長として大変誇りに

に思います。

今回の改装で、無料Wi-Fiの整備や、QRコードやタッチスクリーンを使った仮想体験など、設備が充実しました。その他にも、タブレットを使った子ども向けの勉強ラリーなども実施されています。来年の春の青少年交流の際には、有田の青少年の皆さんと一緒にこのラリーへ参加したいと思います。



PROFILE カイ・レオンハート

ニックネームはレオ。1965年マイセン市生まれ。自営業のアーティスト、デザイナー。マイセン・有田友好協会の共同設立者、現在の会長。2001年から2年間、有田産業大学で講師を務める。

保健事業

※場所は福祉保健センターです。

詳しくは▶健康福祉課 ☎43-5065

▼行事名	▼対象者・備考	▼日(曜)	▼受付(実施)時間
母子手帳交付と母親学級	妊婦	1(月)・8(月)・15(月)・22(月)・29(月)	16時～16時15分(17時まで)
母と子の広場	乳幼児と保護者	1(月)・15(月)・22(月)・29(月)	(10時～12時)
れんげのつどい	乳幼児と保護者	8(月)	(10時～12時)
4か月児健診	平成29年1月生まれ	23(火)	13時～13時30分
7か月児健診・BCG接種	平成28年10月生まれ	16(火)	13時～13時30分
12か月相談	平成28年5月生まれ	23(火)	9時～11時
1歳半児健診	平成27年10月生まれ	9(火)	12時45分～13時15分
2歳児相談	平成27年4月生まれ	16(火)	9時～11時
3歳半健診	平成25年10月 ～11月生まれ	6/1(木)	12時45分～13時15分
健康トレーニング体験教室	町内在住の方	1(月)・2(火)・6/1(木)・6/2(金)	事前に予約が必要です

イベント

▼行事名	▼日(曜)	▼時間	▼場所など
有田陶器市	～5(金)まで		町内各所
伊万里・有田焼 伝統工芸士会作品展	～5(金)まで		佐賀県陶磁器 工業協同組合
有田国際陶磁展 美術工芸品・オブジェ部門	～7(日)まで		九州陶磁文化館
有田国際陶磁展 産業陶磁器部門	～7(日)まで		有田商工会議所
陶器市協賛 家庭婦人バレーボール大会	3(水)	8時30分～	体育センター
陶器市協賛 少年野球大会(2日目)	4(木)	8時～	赤坂球場
陶器市協賛 九州社会人卓球大会	4(木)	8時30分～	文化体育館
陶祖祭	4(木)	10時～	陶山神社(陶祖李参平碑前)
農産物出張販売	12(金) 26(金)	10時～12時	東出張所入口
子育てサロン 「ちろりん村」	第1～第4 火曜日	10時30分 ～15時	老人福祉センター「ちとせ」
リサイクルデー	21(日)	9時～11時	外尾山防災広場、立部 リサイクルステーション、 有田町リサイクルプラザ

予防接種(個別)

▼予防接種名	▼対象者・備考
B型肝炎ワクチン	生後2カ月～1歳未満
ヒブ	生後2カ月～5歳未満
小児肺炎球菌	生後2カ月～5歳未満
四種混合 (百日咳・ジフテリア・ 破傷風・ポリオ)	生後3カ月～7歳6カ月未満
MR(麻しん・風しん)1期	1歳～2歳未満
水痘(水ぼうそう)	1歳～3歳未満
MR(麻しん・風しん)2期	平成23年4月2日 ～平成24年4月1日
日本脳炎1期	3歳～7歳6カ月未満
日本脳炎2期	9歳～13歳未満
2種混合 (ジフテリア・破傷風)	小学6年生
成人用肺炎球菌	今年度(平成30年3月31日ま でに)、65歳・70歳・75歳・80歳・ 85歳・90歳・95歳・100歳で 過去に接種したことがない方

※指定医療機関は健康カレンダーを参照してください。
また、予約の際に接種日・時間をお確かめください。

町交際費 3月

項目	金額	備考
会費	5,000円	「400年有田の魅力展」委員会 懇親会会費
弔慰金	10,000円	香典(1名)
雑費	6,472円	自衛隊父兄会(西有田支部) 雑しよう ほか2件
合計	21,472円	

※雑費には、各種組織等の総会などに支出する雑しようなどが含まれます。

詳しくは▶総務課 ☎46・2111

ふるさと納税

ふるさと納税で有田町に寄附いただいた件数と金額をお知らせします。

	件数	金額
平成29年3月分	535件	20,820千円
平成28年度累計	19,875件	719,646千円

詳しくは▶総務課 ☎46・2111

情報ステーション

あなたも有田の魅力を
伝えませんか？

有田観光協会



有田観光協会は、有田を訪れる観光客の皆さまに対し、有田をご案内できる観光ガイドを募集しています。

内山地区の重要伝統的建造物群保存地区、有田焼の歴史や文化を中心に、お客さまのご要望に応じたガイドを行っていただきます。また、英語・韓国語・中国語など、多言語に対応できるガイドも必要としています。経験は問いませんが、ガイドになるための研修講座を受講していただきます。経験の無い方は、研修を通じて観光

協会登録ガイドとしてふさわしいレベルだと認定した段階で現場に出ていただけるように準備します。

平成28年度は、190組・3269人のお客さまをご案内しました。

あなたも観光ガイドとして観光客の皆さまに直接有田の魅力を伝えてみませんか。ぜひこの機会にご登録ください。

応募条件▼18歳以上の男女、経験の有無は問いません。健康上問題の無い方。(歩きながらのガイドが多いため)

研修講座▼7月～8月(予定)

1回3時間 全10回程度

受講料▼1人3000円

申込期間▼6月30日(金)まで

詳しくは▼

(社) 有田観光協会観光ガイド事業部(担当:岩崎)

☎43・2121

平成29年度 佐賀県調理師
試験を実施します

佐賀県健康増進課

試験日時▼7月27日(木)

13時～15時20分

試験会場▼グラウンデはがくれ(佐賀市天神2・1・36)

受験資格▼次に掲げる施設または営業において2年以上調理業務に従事した方。

- ① 寄宿舍、学校、病院などの施設で、継続して1回20食以上または1日50食以上の飲食物を調理。
- ② 食品衛生法施行令第35条に掲げる飲食店営業、魚介類販売業、または惣菜製造業。

願書の受付期間▼

6月5日(月)～9日(金)

8時30分～17時15分

※郵送の場合は6月5日(月)到着分から6月9日(金)の

消印があるものまで有効。

願書の配布・請求▼

- ・ 願書は5月8日(月)より、県内の各保健福祉事務所または佐賀県健康福祉部健康増進課で配布します。
- ・ 郵送請求の場合は、封筒に「調理師試験受験願書請求」と朱書きし、140円切手を貼った宛先明記(請求者の住所・氏名・郵便番号)の返信用封筒を同封してください。

申し込み・問い合わせ先▼

- ・ 伊万里保健福祉事務所
〒848・0041
- ・ 伊万里市新天町122・4
☎23・2101

※その他、佐賀市、鳥栖市、武雄市、唐津市にもあります。

・ 佐賀県健康福祉部健康増進課

〒840・8570

佐賀市城内1・1・59

☎0952・25・7075

皆さまのお宅まで光ファイバーをお届けします。

ケーブルテレビはもちろん、インターネットサービスも快適環境でご利用になれます。

ケーブルテレビ+インターネット
ケーブルプラス電話+インターネット = au スマートバリュー

※スマートバリュー適応には、条件があります。ご確認ください。

お問い合わせ連絡先

有田ケーブル・ネットワーク(株) 0955-43-2500



第2次有田町総合計画
基本構想案への意見募集

まちづくり課

町は、平成30～39年度の10年間のまちづくりの基本指針として「第2次有田町総合計画」の策定に取り組んでいます。

この計画案に広く町民の皆さまのご意見を取り入れるため、パブリックコメントを実施しています。ぜひご意見をお寄せください。

公表する計画案▼第2次有田町総合計画基本構想(案)

募集期間▼5月16日(火)まで
計画案の公表場所▼

・まちづくり課(役場3階)

・町ホームページ

意見の提出方法▼町ホームページ上の所定の様式に住所・氏名・電話番号を明記の上、次のいずれかの方法で提出してください。

・電子メール

✉ machidukuri@town.arita.lg.jp

・郵送 〒849-4192

有田町立部乙2202番地
有田町役場まちづくり課あて

・持参 役場3階まちづくり課

詳しくは▼まちづくり課

☎ 46・2990

平成二十九年度
文化講演会を開催します

有田町文化協会

日時▼5月18日(木)

13時30分～

場所▼生涯学習センター

北館3階 視聴覚室

講師▼郷土史研究家

森永 邦彦 先生

演題▼「黒髪山は蛇の頭」

有田周辺の地形と地名

料金▼無料

※町民の皆さまはどなたでも参加できます。

詳しくは▼有田町文化協会(生涯学習センター内)

☎ 43・2314

「看護の日」にちなみ

イベントを開催します

伊万里有田共立病院

日時▼5月9日(火)

13時30分～15時

場所▼伊万里有田共立病院

内容▼血圧・血糖測定や体脂肪測定、栄養相談など

※予約不要・粗品有り。

詳しくは▼伊万里有田共立病院

☎ 46・2121

図書館からこんにちは

母の日には...

お母さんへ感謝の気持ちを伝える「母の日」。今年は5月14日(日)になります。はじまりについては諸説ありますが、アメリカに住む少女が母の死に遭遇し、生前に母を敬う機会を設けようと働きかけたことに由来すると言われています。

日頃なかなか言えないありがとうの想いを、伝えてみませんか。



おすすめの本



「シズコさん」
(佐野洋子 著 / 新潮社)

あの頃、私は母さんがいつかおばあさんになるなんて、思いもしなかった...。佐野洋子さんが自らの母についてつづったエッセイです。

(東図書館所蔵)

5月の開館時間・休館日

- 東図書館 (生涯学習センター ☎ 43・2327)
開館時間 9時～18時
休館日 月曜日、4月29日(土・祝)～5月5日(金・祝)
- 西図書館 (役場2階 ☎ 46・2915)
開館時間 9時～18時
休館日 火曜日、5月3日(水・祝)、5月4日(木・祝)



「おかあさんのいのり」
(武鹿悦子 作・江頭路子 絵)

/ 岩崎書店

平和への願いを込めておくる絵本です。お母さんの、子どもへの愛情あふれる言葉が優しい絵とともにつづられます。(西図書館所蔵)



弁護士法人

みどり法律事務所

Midori Law Office

弁護士 鬼橋正敏 (佐賀県弁護士会所属)

事務所 〒843-0022 佐賀県武雄市武雄町大字武雄字竹下 5663-2
TEL: 0954-22-6331
FAX: 0954-22-6332

【有料広告】

※3月16日から4月17日までに掲載の申し出をいただいた方々です。

お誕生おめでとう (敬称略)

氏名	保護者	地区
鷹巣 舞花 (まいか)	航・悦子	赤絵町
張江 優宇 (ゆう)	昌宏・小百合	本町
西 洸惺 (こうせい)	大輔・真莉恵	丸尾
池田 亜結 (あゆ)	徳幸・アナベル	岳

おくやみ (敬称略)

氏名	年齢	地区
原 和恵	87	泉山
野田 ヤスヨ	93	中樽
大坪 彪悟	79	幸平
田淵 充義	77	赤絵町
馬場 和子	84	戸杓
吉島 和子	92	戸杓
松尾 スエ子	87	丸尾
川口 展秀	77	外尾山
岩永 ユキエ	90	南原
平松 節夫	84	楠木原
永田 清	78	下本
前田 博文	55	北ノ川内
岩永 好子	88	下内野
川久保 常松	90	桑木原
前田 シエ	90	山本
前田 八千代	92	山本

人の動き 平成29年4月1日現在 (前月比)

人口	20,442人	(-55人)
男性	9,560人	(-30人)
女性	10,882人	(-25人)
世帯数	7,831世帯	(+21世帯)

**保育士受験対策講座を
実施します**
(公社) 佐賀県社会福祉士会

全国統一試験に向けて、国家資格「保育士」の受験対策講座を開講します。
日時▼6月4日(日)、18日(日)、7月2日(日)、16日(日)、9時30分～12時30分、13時30分～16時30分(全8科目)
会場▼佐賀県社会福祉士会館
定員▼80人
受講料▼2万円(テキスト代含む)
※一部科目受講の方は1科目

2500円(テキスト代別) 申込期限▼6月1日(木)
申込方法▼佐賀県社会福祉士会
お問い合わせください。また、振込領収書を添付し、郵送またはファックスにてお申し込みください。
HP <http://saga-csw.com/>
申し込み・問い合わせ先▼(公社) 佐賀県社会福祉士会
〒849-0935 佐賀市八戸溝1-15-3
☎0952-365833
FAX 0952-366263

**2017世界赤十字デー
イベントを開催します**
日本赤十字社佐賀県支部

災害時に尊い命を守るため、赤十字救急法講習会を開催します。
日時▼5月20日(土) 10時～12時
会場▼伊万里公民館
受講料▼104円
申込期限▼5月12日(金)
申込方法▼町健康福祉課へ電話
でお申し込みください。
詳しくは▼健康福祉課
☎43-2237

**☆ お誕生日おめでとう ☆
6月生まれ出演者大募集 !!**

対象者 … 6月にお誕生日を迎える町内在住の3歳以上のお子さん
申込方法 … メールまたは郵送でお子さんの氏名(ふりがな)・生年月日・性別・地区名・保護者の氏名・電話番号・写真にお誕生日おめでとうメッセージ(40字以内)を添えて下記係まで。
申込締切日 … 5月10日(水)
あて先 … 〒849-4192 有田町立部乙2202 有田町役場 総務課「お誕生日おめでとう」係
Eメール soumu@town.arita.lg.jp
※応募多数の場合は抽選となります。写真は返却できません。

KUMON
公文式 曲川教室
有田町仏ノ原丙2697-1(蔵宿駅近く)
☎090-7162-7577
指導者 林 企予子
★教室の詳しい情報がご覧いただけます⇒

♪ 5月無料体験学習 ♪
教科: 算数数学・英語・国語・日本語
期間: 5月18日(木)～5月31日(水)
教室日: 火・金 14時～22時
0・1・2歳の親子のためのKUMON
Baby Kumon

【有料広告】



5月生まれお誕生日おめでとう



ふくだ えりか
福田 愛莉華 ちゃん 1歳
(大木宿)
平成28年5月2日 生まれ
1歳の誕生日おめでとう
♡これからもえりちゃん
の素敵な笑顔で
みんなを笑顔に
してあげてね♪



みつい こはる
三井 心晴 ちゃん 1歳
(丸尾)
平成28年5月6日 生まれ
お誕生日おめでとう♡
これからも元気いっぱい
すくすく育っ
てね☆



なかやま ようた
中山 陽太 くん 1歳
(立部)
平成28年5月11日 生まれ
みんなに愛されて大き
くなってね!! これか
ら笑顔いっ
ぱい健やかに
育ててね☆



なかはら ゆな
中原 唯愛 ちゃん 3歳
(中樽)
平成26年5月13日 生まれ
お誕生日おめでとう♪弟
といつまでも仲良く元気
な笑顔を見せ
てね♡



いいだ つばき
飯田 椿 ちゃん 1歳
(外尾山)
平成28年5月13日 生まれ
大好きなつーちゃん♡お
誕生日おめでとう☆これ
からもニコニコ
笑顔でみんなを
癒してね♪



いわたが かれん
岩永 花怜 ちゃん 3歳
(南山)
平成26年5月14日 生まれ
3歳のお誕生日おめでと
う! これからも、かれん
スマイルで
兄妹仲良く
ね!



みやた たすく
宮田 匠 くん 1歳
(外尾山)
平成28年5月23日 生まれ
たすく1才おめでとう!
これからもその笑顔でみ
んなを明る
くしてね♡



よしだ りお
吉田 莉央 ちゃん 3歳
(中樽)
平成26年5月26日 生まれ
誕生日おめでとう! にこ
にこ笑顔の莉央が大好
きです♡元気
いっぱい大き
くなってね!



駅前真っ赤なコンテナカフェ ヘステリア

cafe hestia

TEL 0955-25-9389
有田駅より徒歩30秒 キルンアリタ内

4/1(土)～5/31(水)の期間 **オードブル10%OFF!!**

子供に人気の手作り肉汁ミートパイ、ぷりぷりエビトーストや、レモンソルト味の枝豆など、暑い日でもお箸が進むスパイスの効いた料理で元気に! 陶器市の疲れを吹き飛ばしましょう!
写真は、1番人気の5～6人前セット ¥3,980 (税込・通常価格)
3営業日前までにご予約下さい。☆月曜不定休 ※GW期間(4/29～5/7)を除く

☆また広告を見てオードブルをご注文された方には、杏仁ごどうふの試食券1枚をプレゼント

Lady's Day

木曜日は女性限定、オリジナルスイーツの「登り窯サンデーセット」850円(税込)が、最大170円お得! 詳しくはFacebookにて。
※GWと祝日はのぞきませ。

[有料広告]



第114回

有田陶器市

4月29日祝～5月5日祝

主催／有田商工会議所

●同時開催／有田国際陶磁展 4月29日(祝)～5月7日(日)
●美術工芸品・オジエ部門／会場：佐賀県立九州陶磁文化館
●産業陶磁器部門／会場：有田商工会議所



ARITA
ARTとAIの
おもてなし